

КАТАЛОГ ЗАПАСНЫХ ЧАСТЕЙ

для оборудования
торговой марки RBS

Компьютерные весы
Прикассовые весы
Платформенные весы



RBS

www.rbs-retail.ru

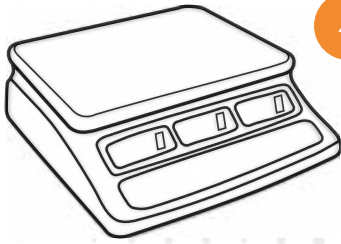

4 Прикассовые весы

- Весы CS2011 с одним дисплеем
- Весы CS2011 с тремя дисплеями
- Весы CS2011 с тремя дисплеями (со стойкой)
- Весы CS2010 *
- Весы CS2010 исполнение из нержавеющей стали *
- Весы CS2011 *
- Весы CS2011 со стойкой *

* модель предыдущего поколения

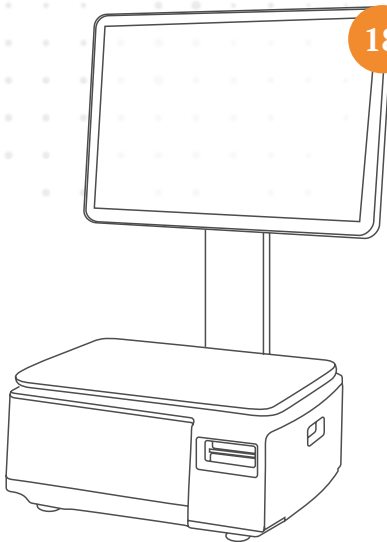

18 Компьютерные весы

ПРИЛАВОЧНЫЕ МОДЕЛИ

- Весы KS 4010 с двумя дисплеями 7" и тактильными кнопками
- Весы KS 4010 с дисплеем продавца 10" и покупателя 7"
- Весы KS 4010 с дисплеем продавца и покупателя 10"
- Весы KS 4010 с дисплеем продавца и покупателя 15"

МОДЕЛИ САМООБСЛУЖИВАНИЯ

- Весы KS 4010 с дисплеем 10"
- Весы KS 4010 с дисплеем 15"
- Весы KS 4010 с дисплеем 18"

32 Платформенные весы и терминалы

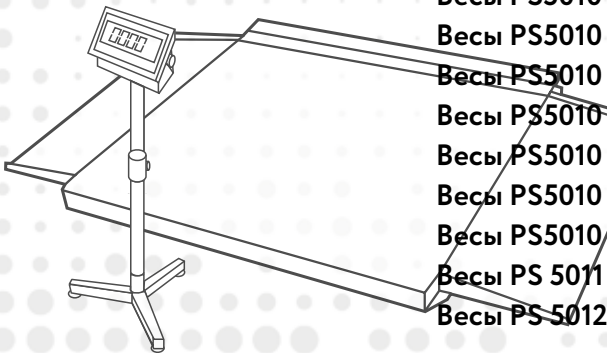

- Весы PS5010 с платформой 350x450 мм из алюминия
- Весы PS5010 с платформой 400x400 мм из малоуглеродистой стали
- Весы PS5010 с платформой 600x600 мм из малоуглеродистой стали
- Весы PS5010 с платформой 800x800 мм из малоуглеродистой стали
- Весы PS5010 с платформой 500x400 мм из нержавеющей стали
- Весы PS5010 с платформой 600x600 мм из нержавеющей стали
- Весы PS5010 с платформой 800x600 мм из нержавеющей стали
- Весы PS 5011
- Весы PS 5012

- Терминал весов PS5010 из нержавеющей стали
- Терминал весов PS5010 из пластика
- Терминал весов PS5011/ 5012 из нержавеющей стали

RBC CHECKOUT SCALES

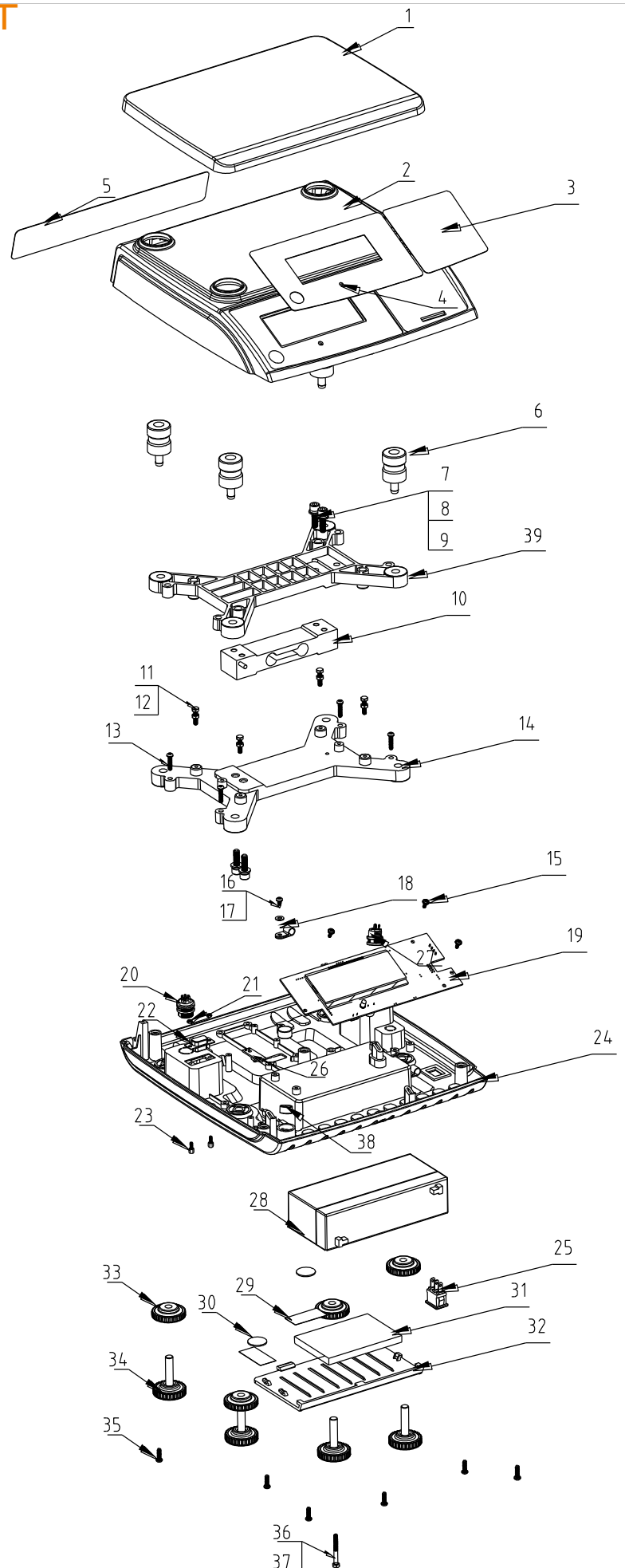

**Весы CS 2011
с одним дисплеем**

Номер на схеме	Наименование	Артикул
1	Z model pan	113401955
2	ZTP top cover	111700579
3	ZHW keyboard	113502379
4	ZHW display overlay	113701935
5	ZHW rear overlay	113800438
6	FX pan support	111800109
7	internal hexagon screw	113200130
8	washer	113200234
9	spring washer	113200114
10	load cell	113000208
11	hexagon screw	113200069
12	hexagon nut	113200230
13	"+" screw	113201519
14	load cell lower bracket	112300093
15	"+" screw	112500026
16	self thread screw	113200047
17	washer	113200233
18	cable fixer	111500010
19	ZHW front display PCBA	120100992
20	load cell connector	110400081
21	hexagon nut	113200229
22	DB9 connector	110400006
23	hexagon screw	113200031
24	ZHW bottom housing	111700581
25	power switch	120300002
26	calibration switch PCB	120300419
27	AC adapter jack	110400295
28	battery	110200030
29	seal cover	111700181
30	self destroy label	113100278
31	foam	112000043
32	battery cover	111700604
33	FX foot fixer	111700134
34	FX foot	111800102
35	"+" screw	113200314
36	"+" screw	113201458
37	hexagon nut	113200230
38	level bubble	112200019
39	load cell upper bracket	112300096
*	Power supply	111200154

RBC CHECKOUT SCALES

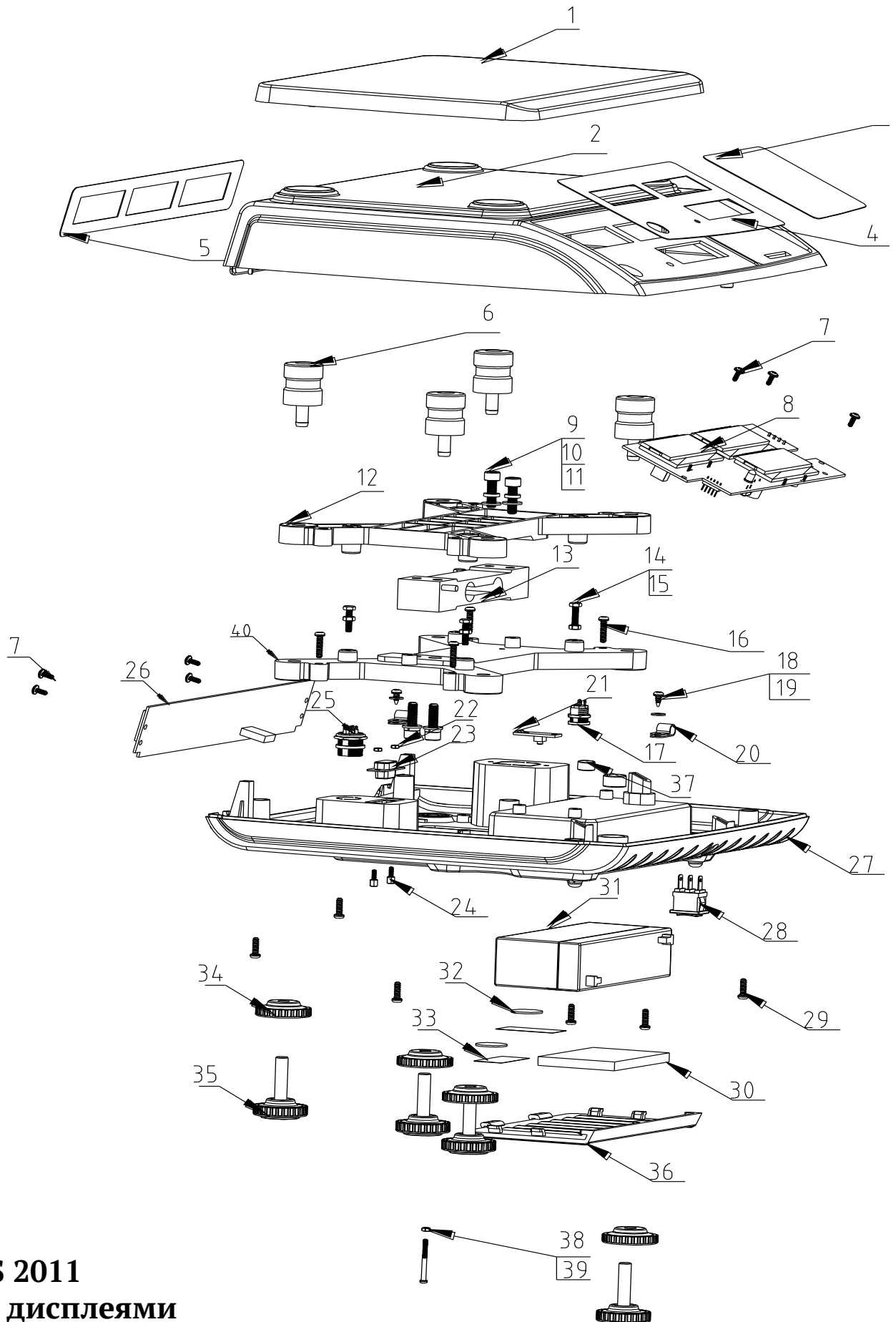

**Весы CS 2011
с тремя дисплеями**

Номер на схеме	Наименование	Артикул
1	Z model pan	113401955
2	ZTP top cover	111700579
3	ZTP keyboard	113502603
4	ZTP front display overlay	113702277
5	ZTP rear display overlay	113702278
6	FX pan support	111800109
7	"+" screw	112500026
8	ZTP front display PCBA	120100966
9	internal hexagon screw	113200130
10	washer	113200234
11	spring washer	113200114
12	load cell upper bracket	112300093
13	BX6-40KG load cell	113000746
	BX6-20KG load cell	113000882
14	"+" screw	113201519
15	hexagon screw	113200069
16	hexagon nut	113200230
17	AC adapter jack	110400295
18	self thread screw	113200047
19	washer	113200233
20	cable fixer	111500010
21	calibration switch PCB	120300419
22	hexagon nut	113200229
23	DB9 connector	110400006
24	hexagon screw	113200031
25	load cell connector	110400081
26	WTP rear display PCBA	120100968
27	WTP bottom cover	111700581
28	power switch	120300002
29	"+" screw	113200314
30	foam	112000043
31	battery	110200030
32	seal cover	111700181
33	self destroy label	113100278
34	FX foot fixer	111700134
35	FX foot	111800102
36	battery cover	111700604
37	level bubble	112200019
38	"+" screw	113200022
39	hexagon nut	113200237
40	load cell lower bracket	112300096

RBC CHECKOUT SCALES

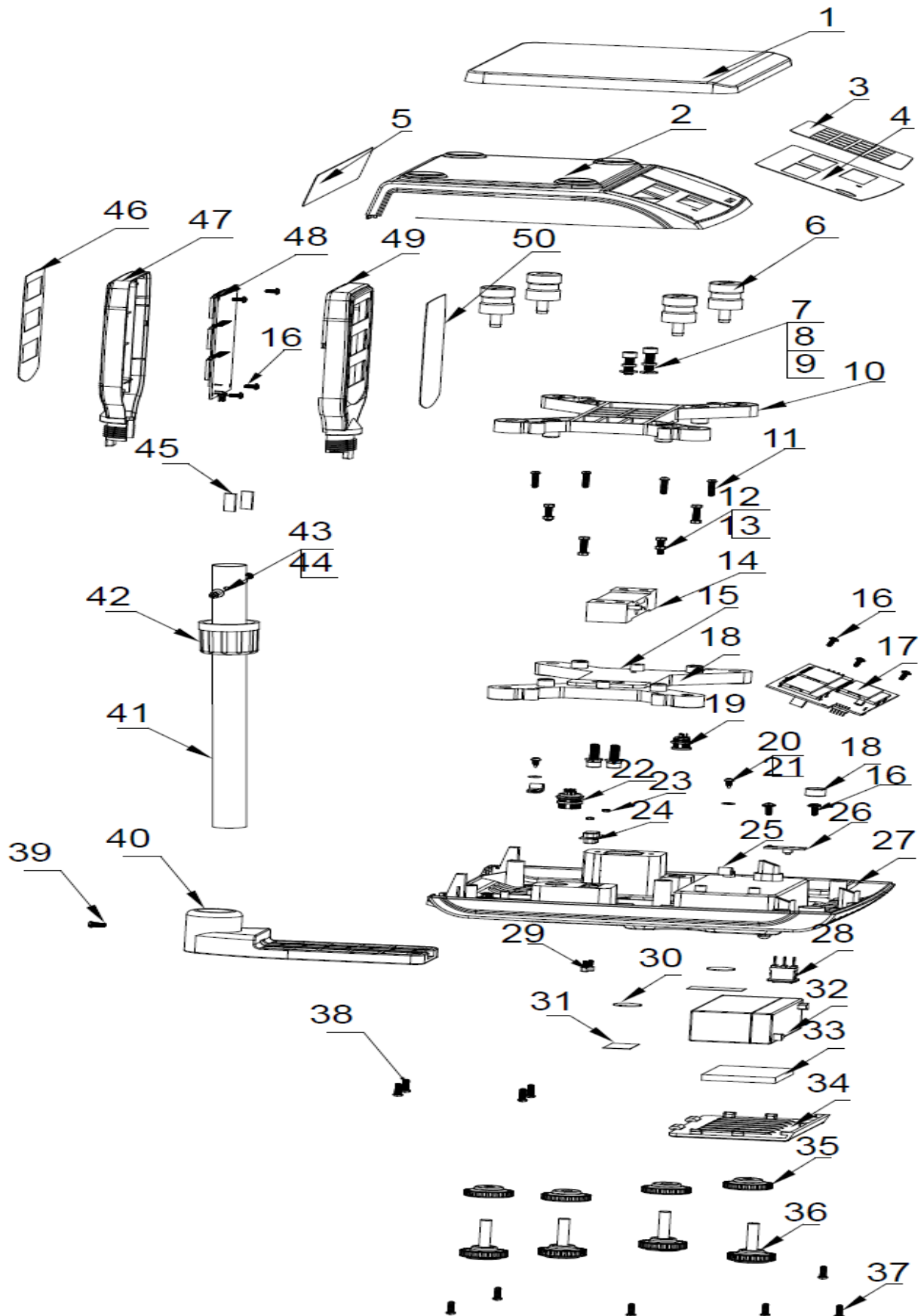

Весы CS 2011 с тремя
дисплеями (со стойкой)

Номер на схеме	Наименование	Артикул
1	Z model pan	113401955
2	ZTP top cover	111700579
3	ZTP keyboard	113502603
4	ZTP front display overlay	113702277
5	ZTP rear display overlay	113702278
6	FX pan support	111800109
7	M6*30 screw	112500093
8	flat gasket	113200234
9	spring washer	113200114
10	load cell upper bracket	112300093
11	M4*16 screw	113200069
12	M4*16 screw	113200002
13	M4 nut	113200230
14	BX6-40KG load cell	113000746
	BX6-20KG load cell	113000882
15	load cell lower bracket	112300096
16	M3*8 screw	112500026
17	ZTP front display PCBA	120100966
18	level bubble	112200019
19	AC adapter jack	110400295
20	M4*8 screw	113200015
21	M4 flat gasket	113200233
22	load cell connector	110400081
23	M2.5 nut	113200229
24	DB9 connector	110400006
25	tie cable	113200264
26	calibration switch PCB	120300419
27	WTP bottom cover	111700581
28	power switch	120300002
29	M2.5*8 screw	113200031
30	seal cover	111700181
31	self destroy label	113100278
32	battery	110200030
33	foam	112000043
34	battery cover	111700604
35	FX foot fixer	111700134
36	FX foot	111800102
37	M4*12 screw	113200314
28	M4*12 screw	113200022
39	M4*10 screw	113200056
40	pole bracket	111700594
41	SST pole	113401956
42	pole display bowl	111700121
43	M4*8 screw	113200015
44	M4 flat gasket	113200233
45	Spacer	111800049
46	Pole display overlay	113702287
47	Pole display cover1	111700583
48	Pole display PCBA	120101017
49	Pole display cover2	111700584
50	Pole display rear overlay	113800538
*	Power supply	111200154

RBC CHECKOUT SCALES

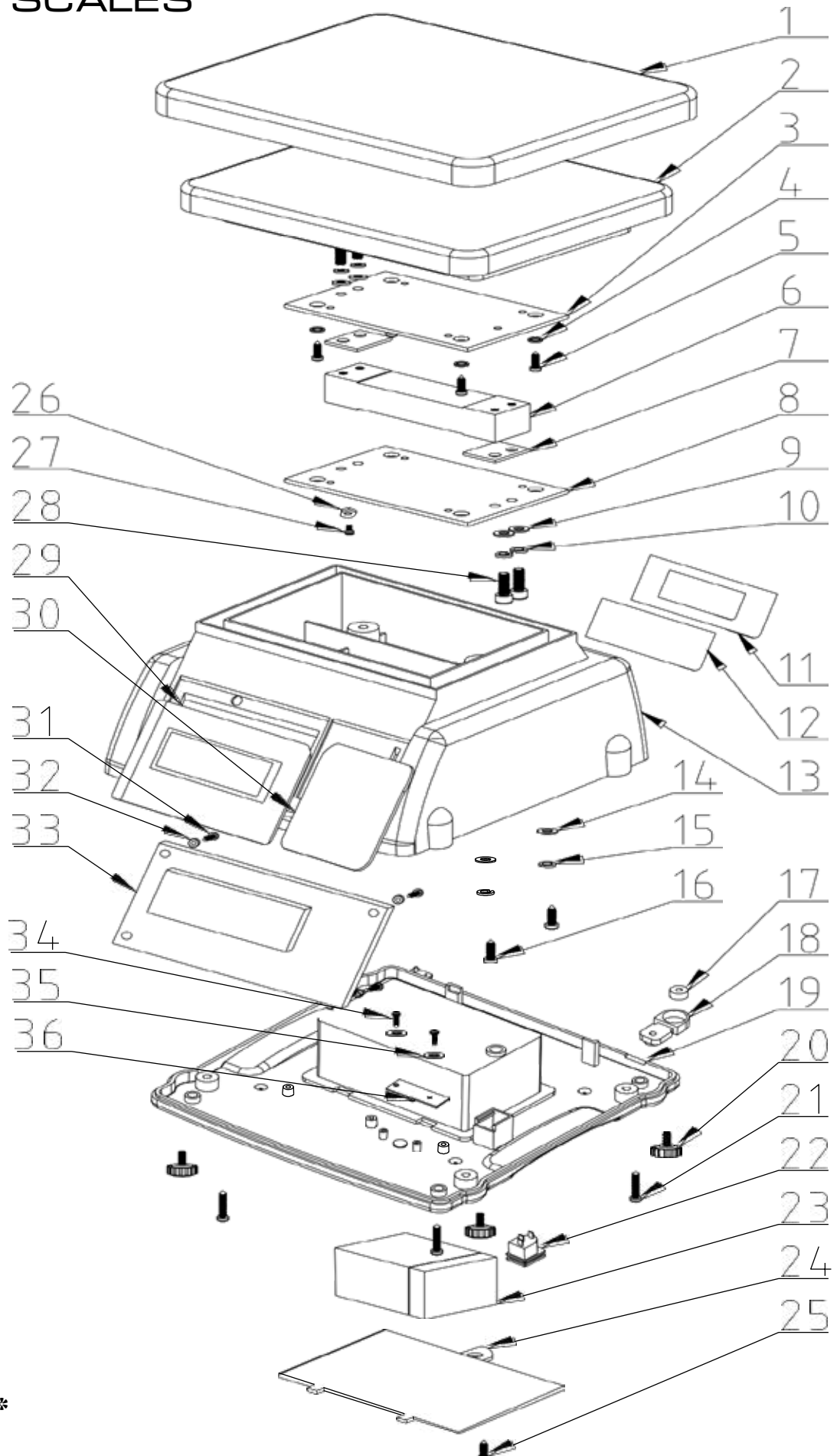

Весы CS 2010*

Номер на схеме	Наименование	Артикул
1	pan	113400250
2	pan	111700239
3	load cell upper bracket	112300133
4	washer	113200233
5	self thread screw	113200044
6	CZL-6D-C3-10Kg load cell	113000208
6	CZL-6D-C3-20Kg load cell	113000209
6	CZL-6D-C3-35KG load cell	113000432
7	load cell spacer	112300092
8	load cell lower bracket	112300134
9	washer	113200234
10	spring washer	113200114
11	rear display overaly	113701809
12	rear display PCBA	120100426
13	main case	111700287
14	washer	113200238
15	spring washer	113200121
16	"+" screw	113200066
17	level bubble	112200019
18	level bubble bracket	111700609
19	bottom cover	111700335
20	foot	111800120
21	screw	113200009
22	AC adapter jack	110400014
23	rechargeable battery	110200029
24	battery cover	111700237
25	screw	113200063
26	nut	113200230
27	self thread screw	113200050
28	internal hexagon screw	113200130
29	display overlay	113701806
30	keyboard	113502275
31	self thread screw	113200050
32	insulated washer	113200250
33	main PCBA	120100404
34	"+" screw	113200032
35	insulated washer	113200250
36	calibration swtich PCB	120300083

RBC CHECKOUT SCALES

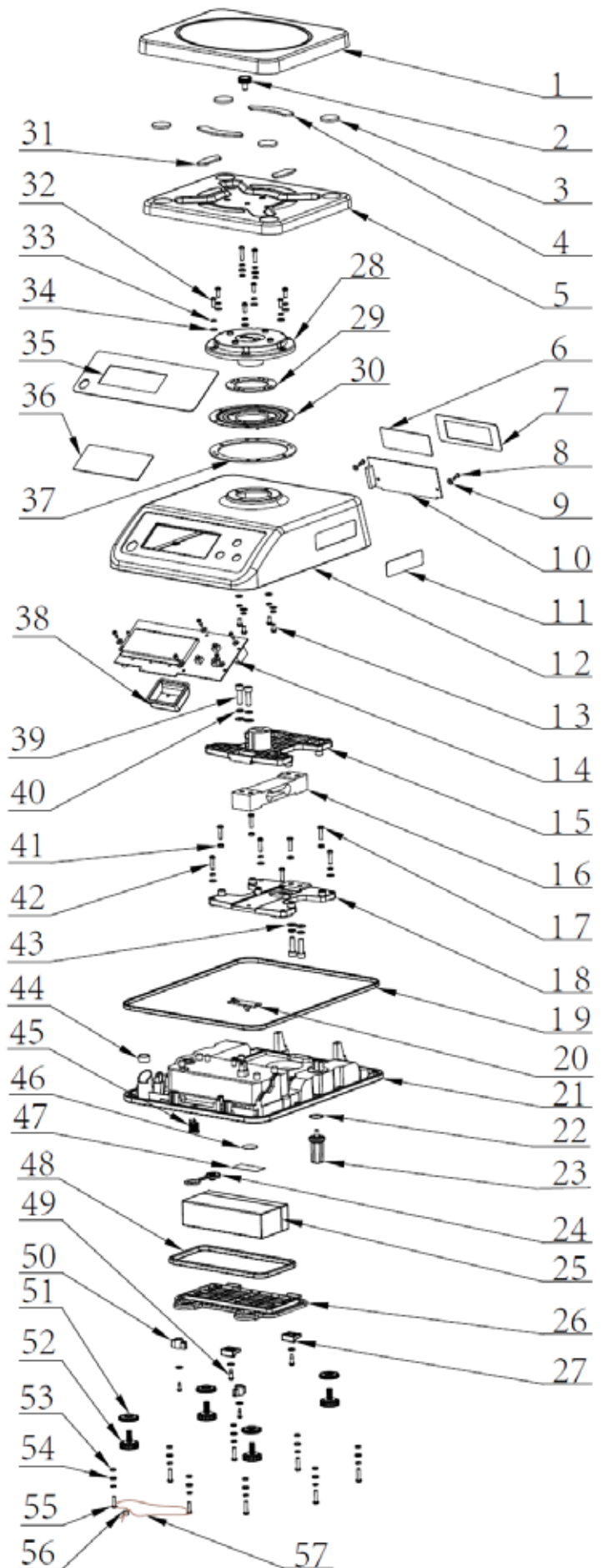

Весы CS 2010 исполнение из нерж. стали*

Номер на схеме	Наименование	Артикул
1	SST pan	113400244
2	screw with handle	113200208
3	rubber 1	111800122
4	rubber 2	111800125
5	pan support	113400245
6	LCD protection sheet 2	112000053
7	S29 rear display overlay	113702050
8	screw	113200354
9	insulative washer	113200246
10	rear display PCB	120100422
11	name plate	113100278
12	top cover	113400247
13	«+» screw	113200053
14	front display PCB	120100421
15	upper load cell bracket	112300111
16	load cell-20kg	113000220
17	hexagon screw	113200011
18	lower load cell bracket	112300112
19	seal rubber 1	111800218
20	Calibration switch	120300336
21	bottom cover	111700223
22	Rubber ring	111800039
23	screw with handle	111800151
24	Adapter rubber stopper	111800046
25	Lead-acid battery 6V/3.2Ah	110200030
26	battery box cover	111700224
27	battery box cover fixer 2	111700225
28	round pan	111700226
29	film fix circle 1	113400249
30	film	111800124
31	pan spacer 3	111800125
32	«+» screw	113200052
33	spring washer	113200124
34	washer	113200237
35	front display overlay	113702050
36	front display protection sheet	112000054
37	film fix circle 2	113400248
38	AD seal box	111700227
39	internal hexagon screw	113200134
40	spring washer	113200115
41	hexagon nut	113200231
42	«+» screw	113200350
43	washer	113200240
44	level bubble	112200019
45	Adapter jack	110400295
46	Seal plastic	111700181
47	Fragile sticker	113101248
48	seal rubber 2	111800219
49	screw	113200052
50	battery box cover fixer 1	111700228
51	foot fixer	111800117
52	foot	114100026
53	washer	111800248
54	washer cover	111800003
55	Sealing screw	113200350
56	Sealing block	113200348
57	Sealing wire	113200347

RBC CHECKOUT SCALES

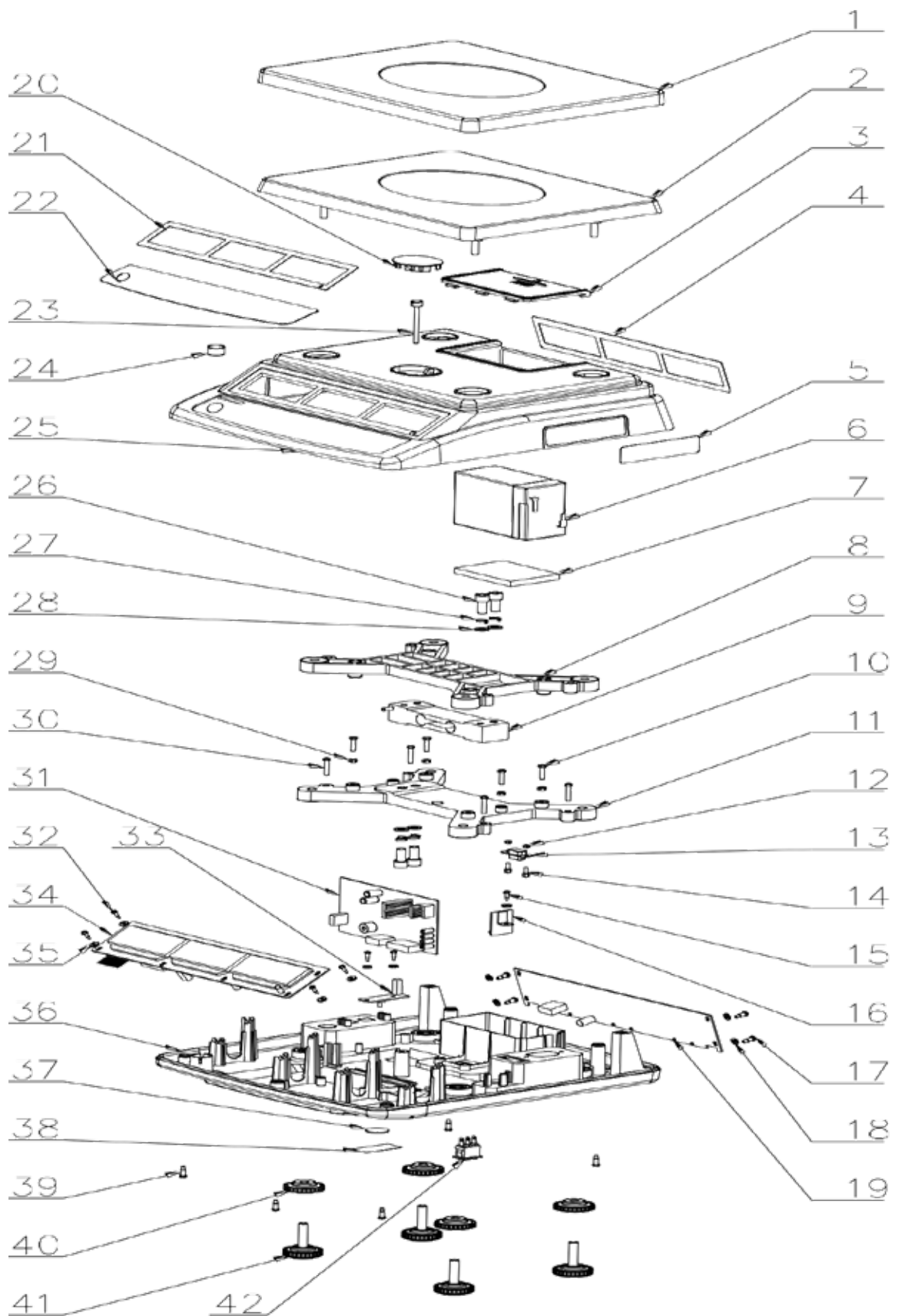

Весы CS 2011*

Номер на схеме	Наименование	Артикул
1	SST pan	113400231
2	pan	111700127
3	battery cover	111700212
4	rear overlay	113701748
5	name plate	113100278
6	rechargeable battery	110200029
7	foam	111900031
8	load cell upper bracket	112300094
9	CZL-6D-C3-50Kg load cell	113000210
9	CZL-6D-C3-20Kg load cell	113000209
9	CZL-6D-C3-10Kg load cell	113000208
10	hexagon screw	113200069
11	load cell lower bracket	112300096
12	hexagon nut	113200251
13	DB9 connector	110600020
14	hexagon nut for D connector	113200031
15	"+" self thread screw	113200030
16	AC adapter jack PCB	120100415
17	"+" self thread screw	113200044
18	insulative washer	113200233
19	rear display PCBA	120100433
20	lead seal cover	111700130
21	front display overlay	113701747
22	keyboard	113502129
23	lead seal pole	114300061
24	level bubble	112200019
25	top cover	111700156
26	internal hexagon screw	113201290
27	spring washer (M6)	113200240
28	washer (M6)	113200115
29	hexagon nut	113200256
30	self thread screw	113200092
31	main PCBA	120100660
32	self thread screw	113200033
33	calibration switch PCBA	120100670
34	front display PCBA	120100432
35	insulative washer	113200033
36	bottom cover	111700333
37	seal label	113200348
39	self thread screw	113200008
40	foot fixer	111700134
41	foot	111800102
42	power switch	114100001

RBC CHECKOUT SCALES

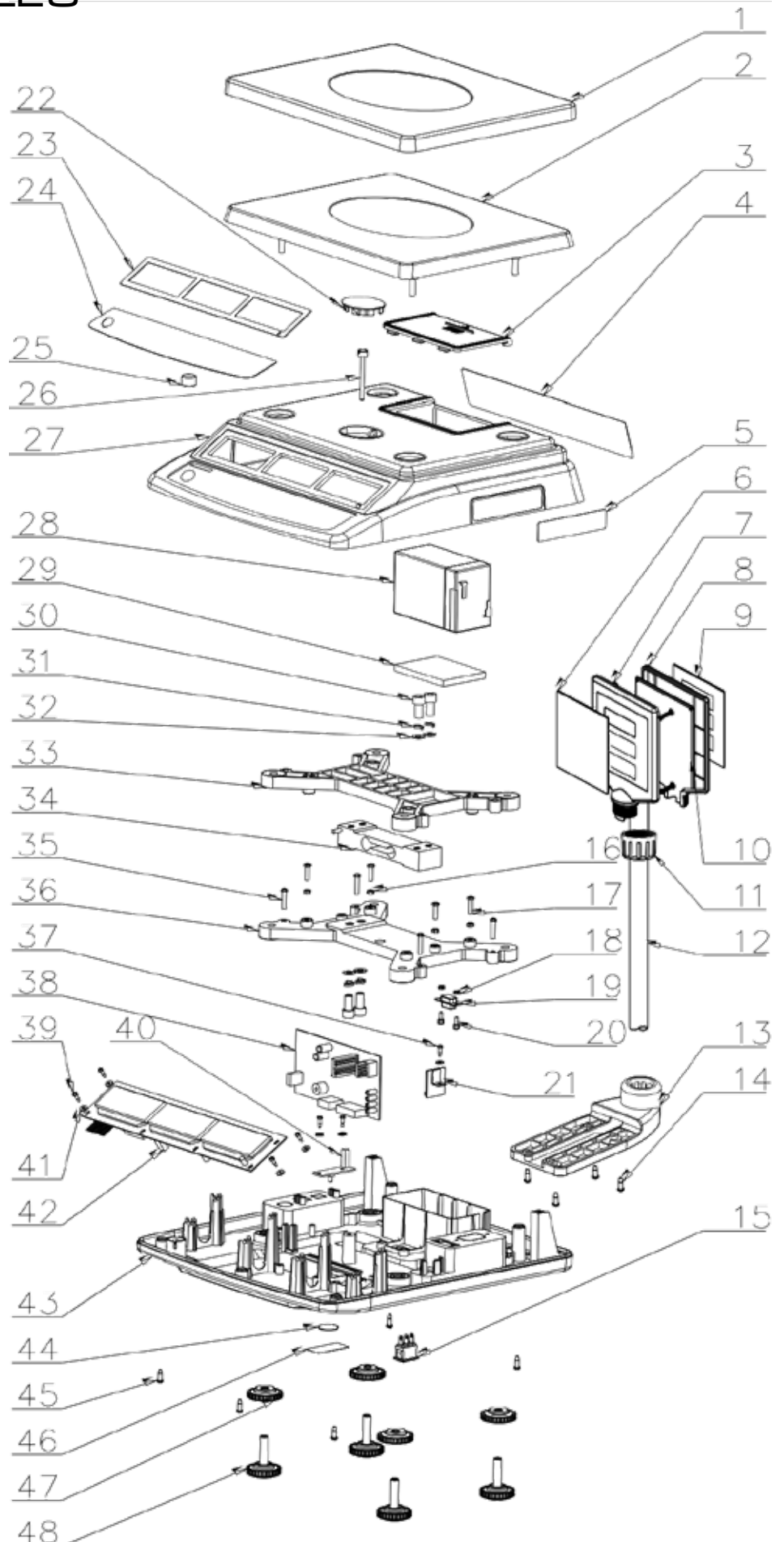

**Весы CS 2011
со стойкой***

Номер на схеме	Наименование	Артикул
1	pan	113400231
2	pan	111700127
3	battery cover	111700212
4	rear overlay	113800039
5	name plate	113100278
6	rear pole display overlay	113700340
7	pole display front housing	111700118
8	pole display rear housing	111700124
9	pole display overlay	113800102
10	pole display PCBA	120101048
11	pole display bowl	111700121
12	pole	113400233
13	pole bracket	111700112
14	"+" screw	113200008
15	power switch	120300102
16	hexagon nut	113200230
17	hexagon screw	113200065
18	hexagon nut	113200229
19	DB9 connector	110400002
20	hexagon nut for D connector	113200031
21	AC adapter jack PCB	110800366
22	lead seal cover	113200348
23	front display overlay	113701747
24	keyboard	113502129
25	level bubble	112200019
26	lead seal pole	114300061
27	top cover	111700156
28	rechargeable battery	110200029
29	foam	112000043
30	internal hexagon screw	113200130
31	spring washer (M6)	113200114
32	washer (M6)	113200234
33	load cell upper bracket	112300094
34	load cell-10kg	120200208
34	load cell-20kg	120200209
34	load cell-50kg	120200210
35	self thread screw	113200065
36	load cell lower bracket	112300096
37	"+" self thread screw	113200043
38	main PCBA	120100660
39	self thread screw	113200032
40	calibration switch PCBA	120300331
41	insulative washer	113200234
42	front display PCBA	120100432
43	bottom cover	111700333
44	seal label	111700130
45	"+" self thread screw	113200044
46	seal label 2	113101248
47	foot fixer	111700134

РБС COMPUTER SCALES

ПРИЛАВОЧНЫЕ МОДЕЛИ

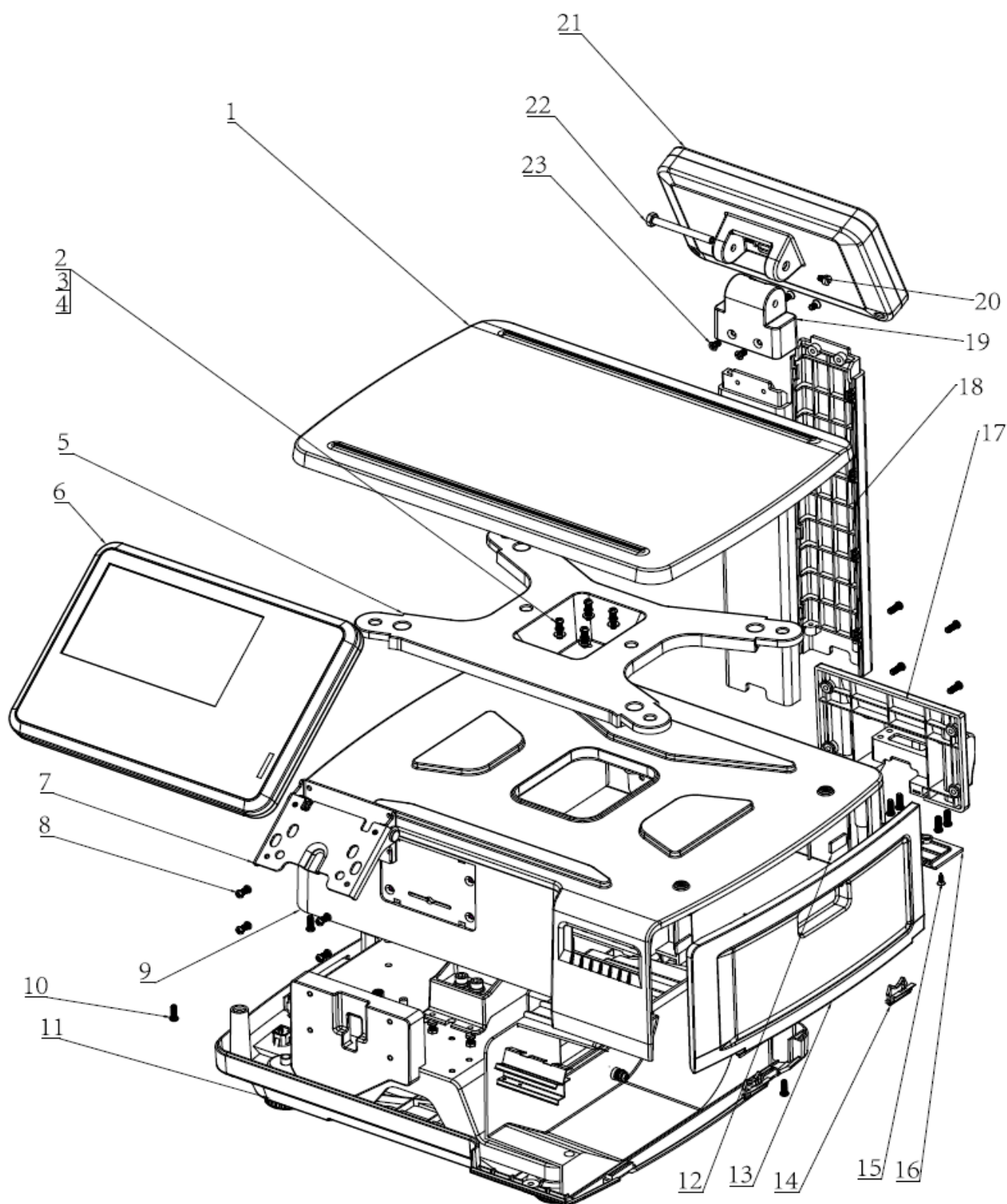

Весы KS 4010 с двумя дисплеями 7" и тактильными кнопками

Номер на схеме	Наименование	Артикул
1	Platter	113401859
2	Screw	113200009
3	Spring washer	113200121
4	Washer	113200233
5	Platter Bracket	112300399
6	7" TFT display	N/A (refer below)
7	Display axle	113401862
8	Screws	113200045
9	Top Cover Assembly	N/A (refer below)
10	+ self thread screw	113200314
11	Bottom Assembly	N/A (refer below)
12	Magnet	113201848
13	Printer Cover	111700607
14	Printer cover bracket	111700485
15	Screw	113200045
16	Pole Bracket cover	111700620
17	Pole Bracket	111700710
18	Pole	111700711
19	Pole axle	111700407
20	Screw	113200063
21	7" display Assembly	N/A (refer below)
22	Rotation screw	112400015
23	Screws	113200017

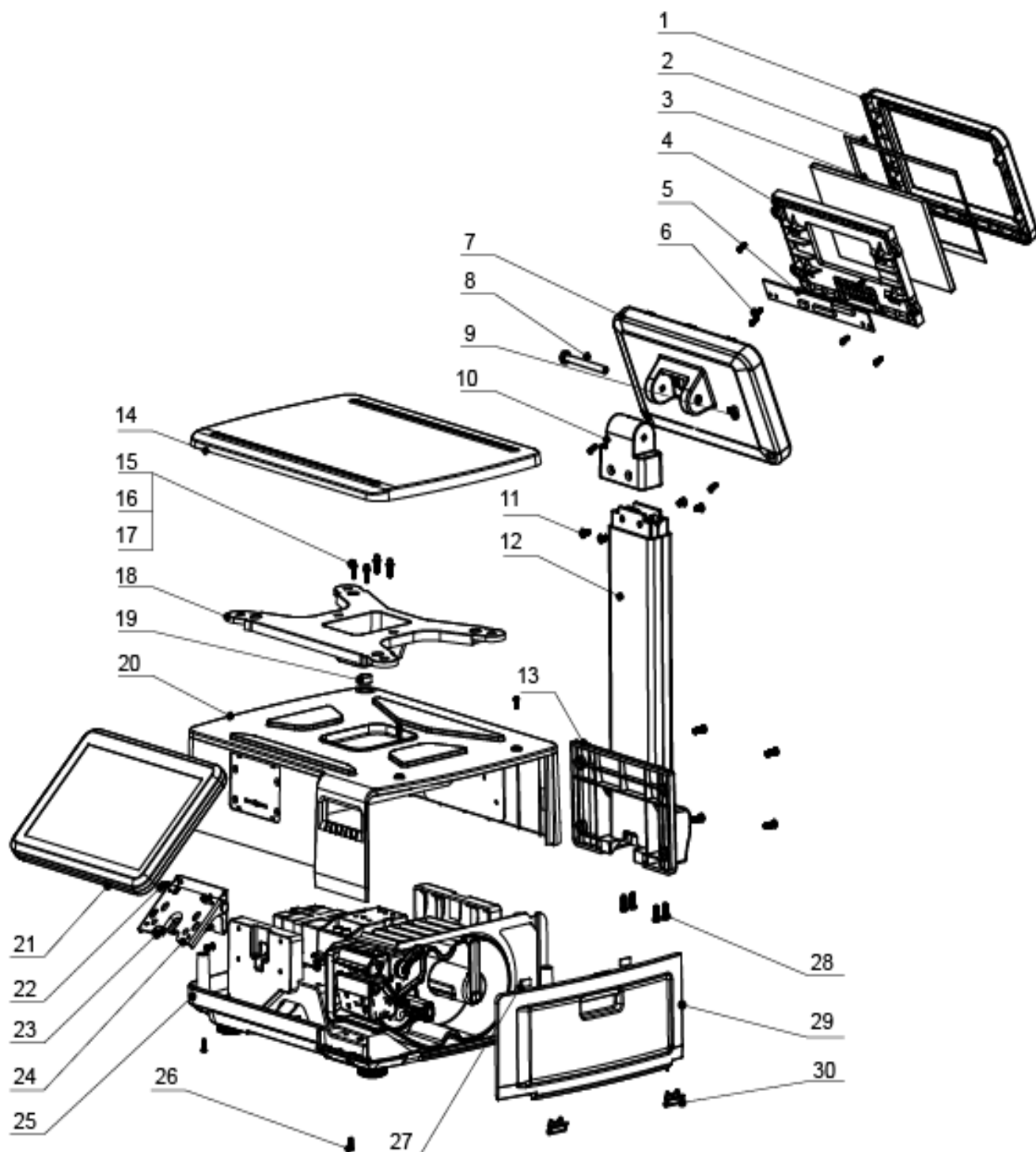
ПРИЛАВОЧНЫЕ МОДЕЛИ

Весы KS 4010 с дисплеем продавца 10" и покупателя 7"

Номер на схеме	Наименование	Артикул
1	Display front cover	111700403
2	Foam	111900052
3	7" TFT display	110900098
4	Display fix frame	111700388
5	Transfer board	120100939
6	Round screw	112500026
7	Display rear cover	111700404
8	Pole Axis	112400015
9	Screw	113200063
10	Pole rotating joint	111700407
11	screws	113200017
12	Pole	111700711
13	Pole Bracket	111700710
14	Platter	113401859
15	Screw	113200009
16	Spring washer	113200121
17	Washer	113200233
18	Platter Bracket	112300399
19	Level bubble	112200019
20	Top Cover Assembly	N/A (refer below)
21	10" front display assembly	N/A (refer below)
22	Screws	113200045
23	Screws	113200015
24	Display axle	113401862
25	Bottom Assembly	N/A (refer below)
26	+ self thread screw	113200314
27	Magnet	113201848
28	Screw	113201519
29	Printer Cover	111700607
30	Printer cover bracket	111700485

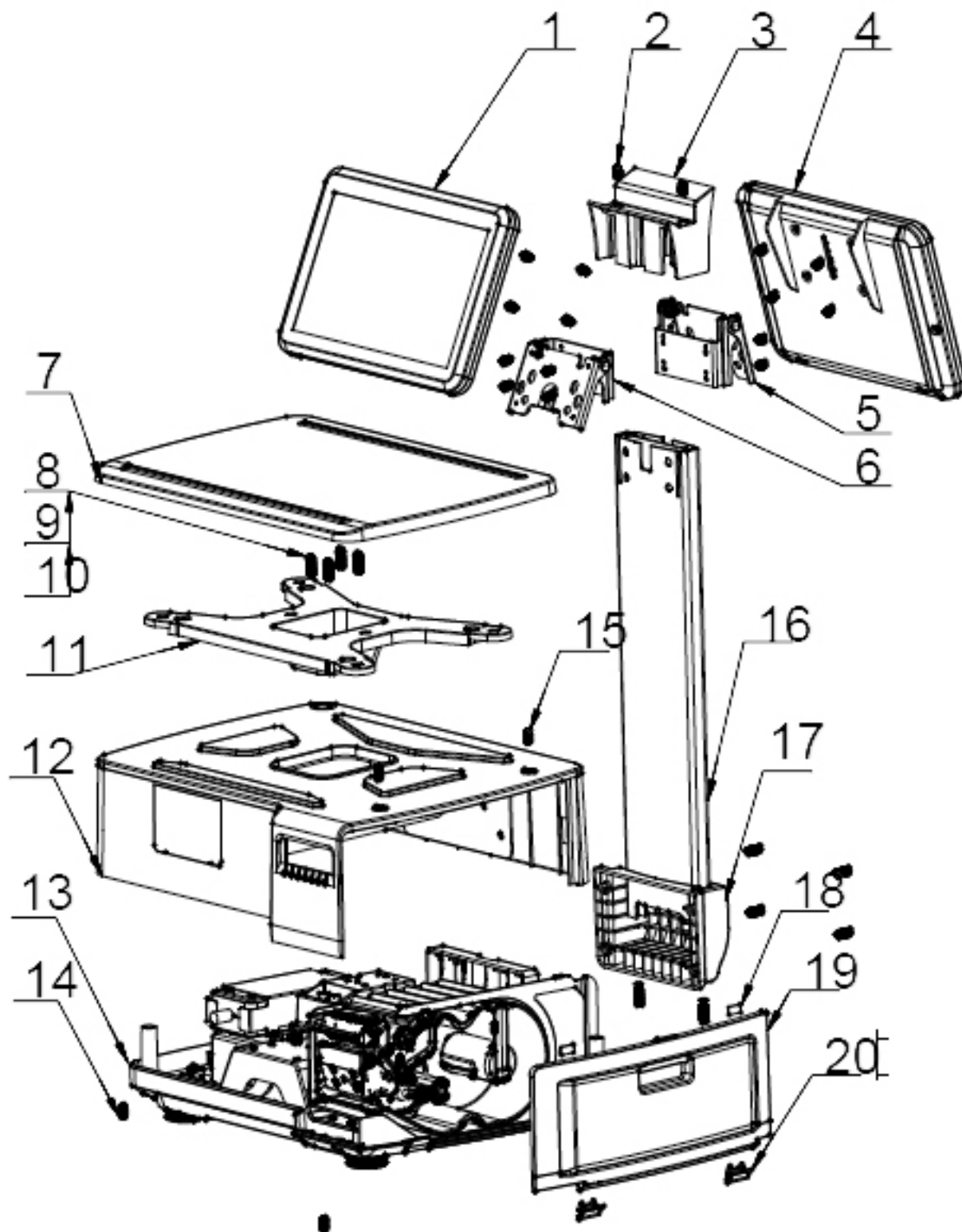
ПРИЛАВОЧНЫЕ МОДЕЛИ

**Весы KS 4010 с дисплеем
 продавца и покупателя 10"**

Номер на схеме	Наименование	Артикул
1	10" front Display assembly	N/A (refer below)
2	+ Screw	113200063
3	Pole cover	111700488
4	10" rear Display assembly	N/A (refer below)
5	Rear pole display bracket	113401860
6	Front pole display bracket	113401861
7	P10 Platter	113401859
9	+ Screw	113200009
9	Spring Washer	113200121
10	Washer	112300233
11	Pan support	112300399
12	Top Cover Assembly	N/A (refer below)
13	Bottom Assembly	N/A (refer below)
14	Star Screw	113200008
15	+ Screw	113200288
16	Pole	112300325
17	Pole bracket	111700486
18	Magnet	113201848
19	Printer Cover	111700607
20	Printer Cover Bracket	111700485

ПРИЛАВОЧНЫЕ МОДЕЛИ

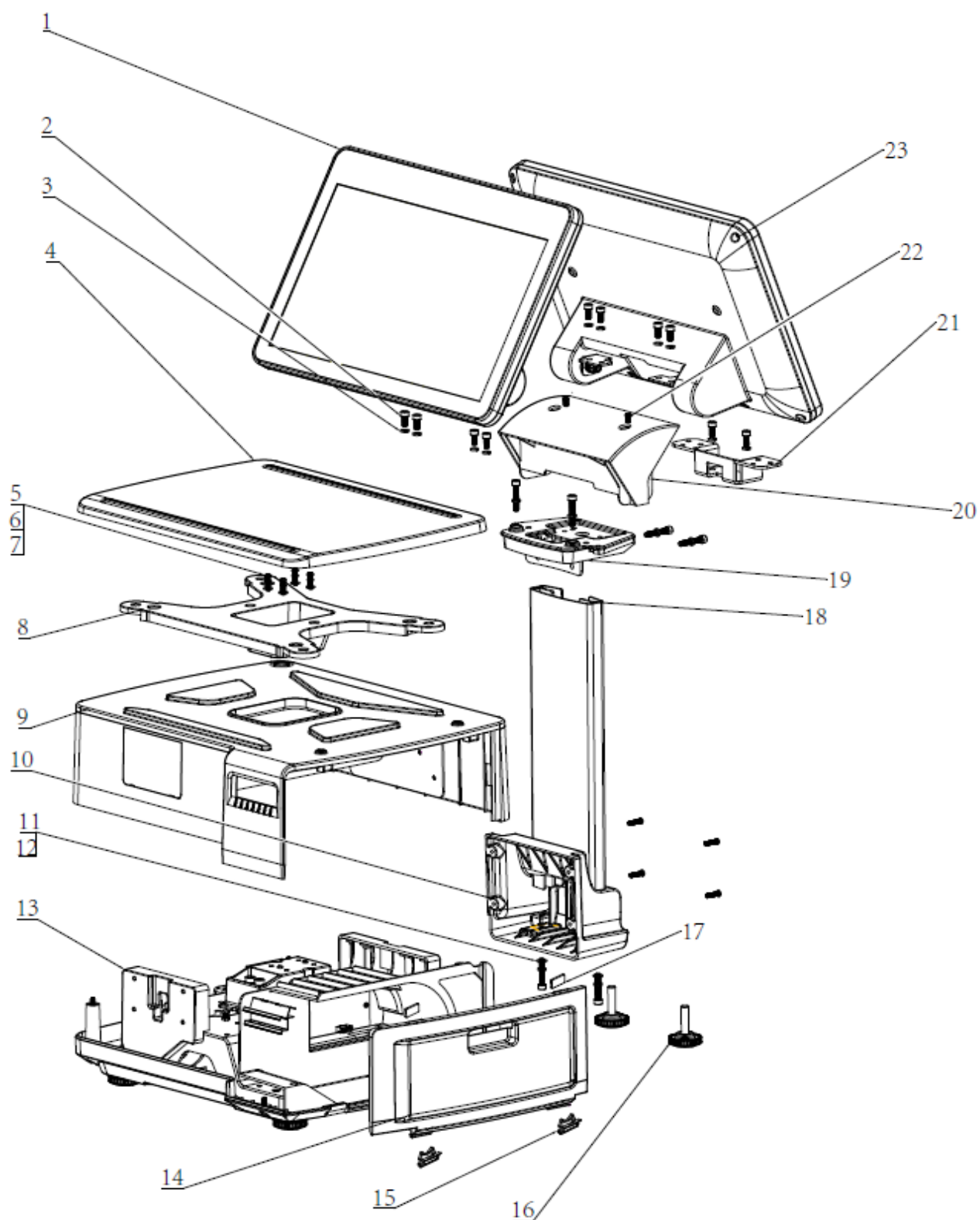

**Весы KS 4010 с дисплеем
продавца и покупателя 15"**

Номер на схеме	Наименование	Артикул
1	15" Front Display assmbly	N/A (refer below)
2	Hexagon Screw	113201463
3	Spring Washer	113200234
4	Platter	113401859
5	+ Screw	113200009
6	Spring Washer	113200121
7	Washer	112300233
8	Pan support	112300399
9	Top Cover Assembly	N/A (refer below)
10	Bracket	112400119
11	Hexagon screw	112500064
12	Washer	113200234
13	Bottom Assembly	N/A (refer below)
14	Printer Cover	111700607
15	Printer Cover Bracket	111700485
16	Foot	111800281
17	Magnet	113201848
18	Pole	112300398
19	Pole display Bracket	112400120
20	Cover	111700624
21	Indicator Rotating fixture 5	112400056
22	+ Screw	113200017
23	Rear display Assembly	N/A (refer below)

РБС COMPUTER
SCALES

МОДЕЛИ САМООБСЛУЖИВАНИЯ

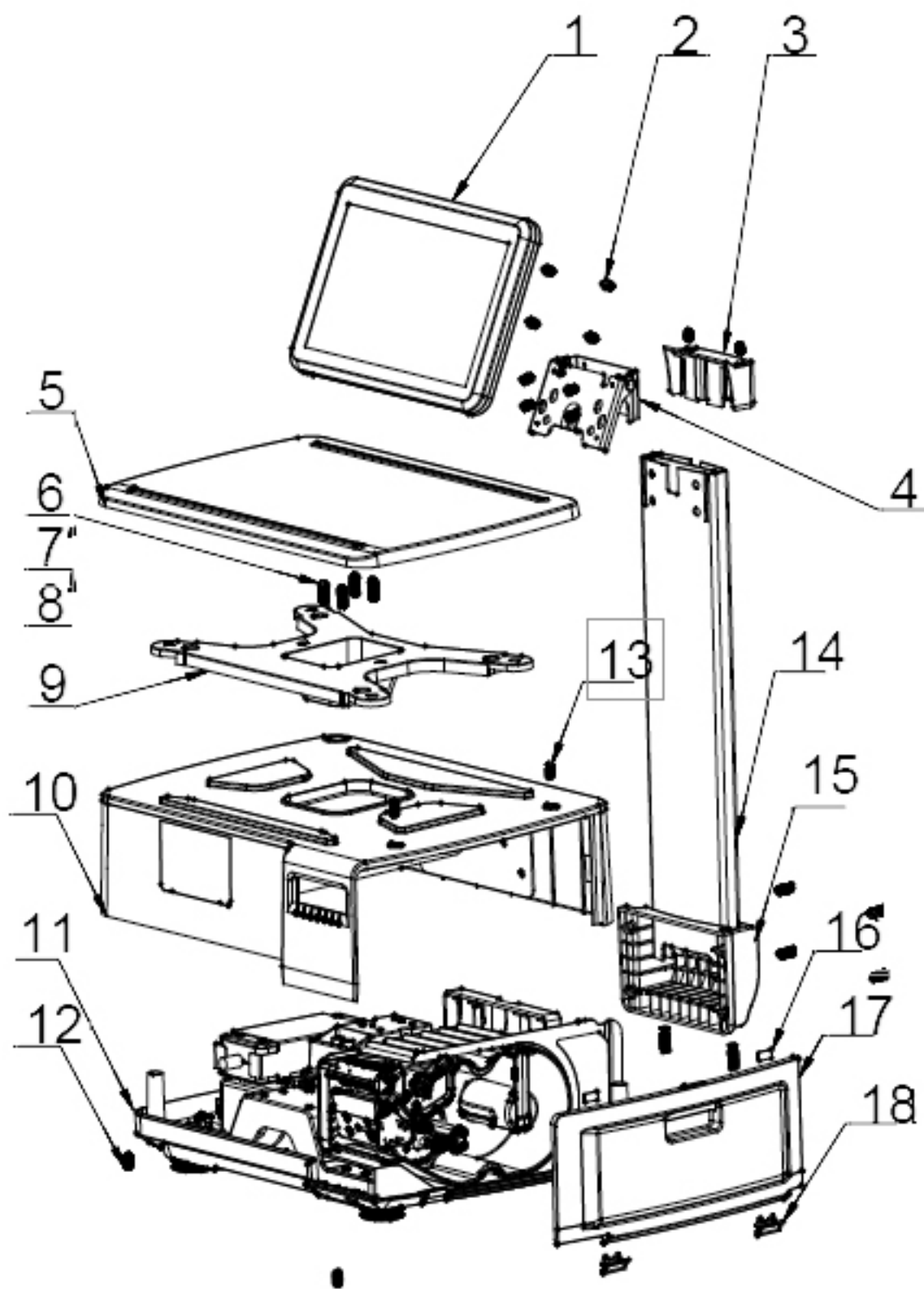

Весы KS 4010 с дисплеем 10"

Номер на схеме	Наименование	Артикул
1	10" Display assembly	N/A (refer below)
2	+ Screw	113200063
3	Pole cover	111700487
4	Pole display bracket	113401861
5	P10 Platter	113401859
6	+ Screw	113200009
7	Spring Washer	113200121
8	Washer	112300233
9	Pan support	112300399
10	Top Cover Assembly	N/A (refer below)
11	Bottom Assembly	N/A (refer below)
12	Star Screw	113200008
13	+ Screw	113200288
14	Pole	112300325
15	Pole bracket	111700486
16	Magnet	113201848
17	Printer Cover	111700607
18	Printer Cover Bracket	111700485

РБС COMPUTER
SCALES

МОДЕЛИ САМООБСЛУЖИВАНИЯ

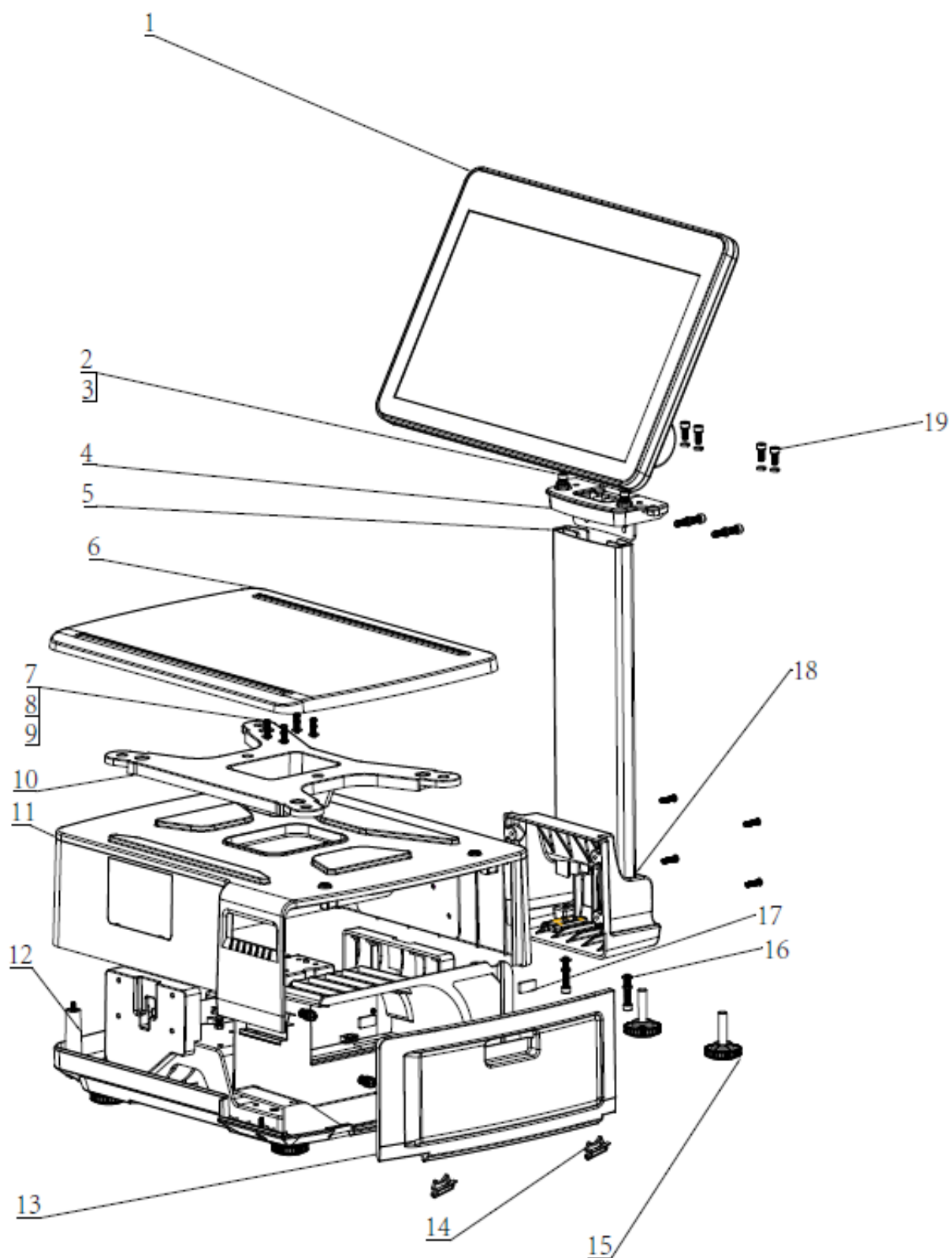

Весы KS 4010 с дисплеем 15"

Номер на схеме	Наименование	Артикул
1	15" Front Display assembly	N/A (refer below)
2	Hexagon Screw	112500064
3	Spring Washer	113200234
4	Pole display Bracket	112400125
5	Pole	112300398
6	P15 Platter	113401859
7	+ Screw	113200009
8	Spring Washer	113200121
9	Washer	113200233
10	Pan support	112300399
11	Top Cover Assembly	N/A (refer below)
12	Bottom Assembly	N/A (refer below)
13	Printer Cover	111700607
14	Printer Cover Bracket	111700485
15	Foot	111800281
16	Washer	113200008
17	Magnet	113201848
18	Bracket	112400119
19	Hexagon screw	113201463

РБС COMPUTER
SCALES

МОДЕЛИ САМООБСЛУЖИВАНИЯ

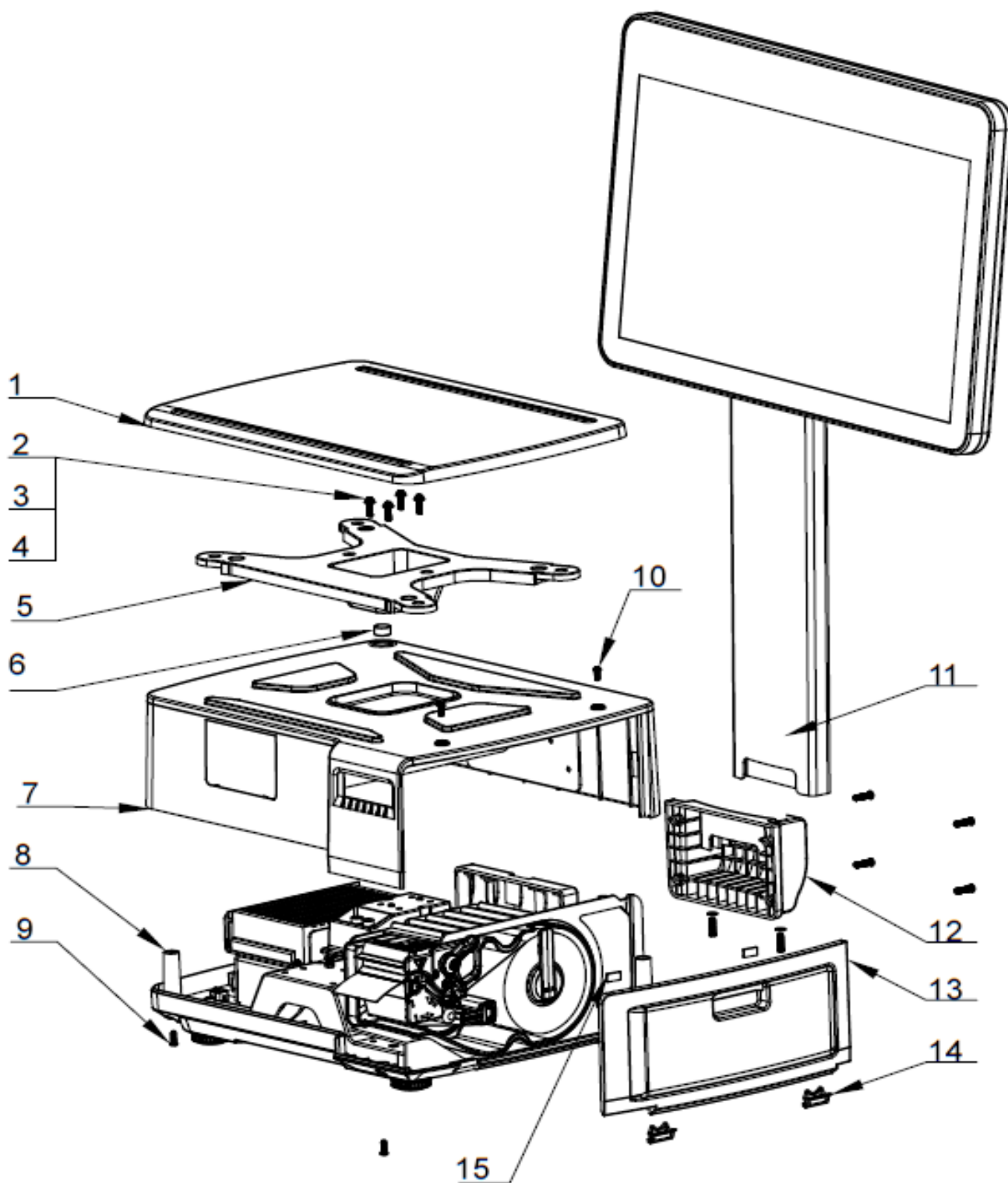

Весы KS 4010 с дисплеем 18"

Номер на схеме	Наименование	Артикул
1	Platter	113401859
2	"+"round machine screw	113200009
3	Spring washer	113200121
4	Washer	113200233
5	Platter support	112300399
6	Level bubble	112200019
7	Top cover assembly	N/A (refer below)
8	Bottom cover assembly	N/A (refer below)
9	"+"round screw(4*12)	113200314
10	"+"round screw(4*10)	113201331
11	Front display assembly	N/A(refer below)
12	P18 Pole bracket	112400119
13	P10 printer cover	111700607
14	P10 printer cover bracket	111700485
15	Magnet	113201848

РБС PLATFORM SCALES

ПЛАТФОРМЕННЫЕ ВЕСЫ И ТЕРМИНАЛЫ

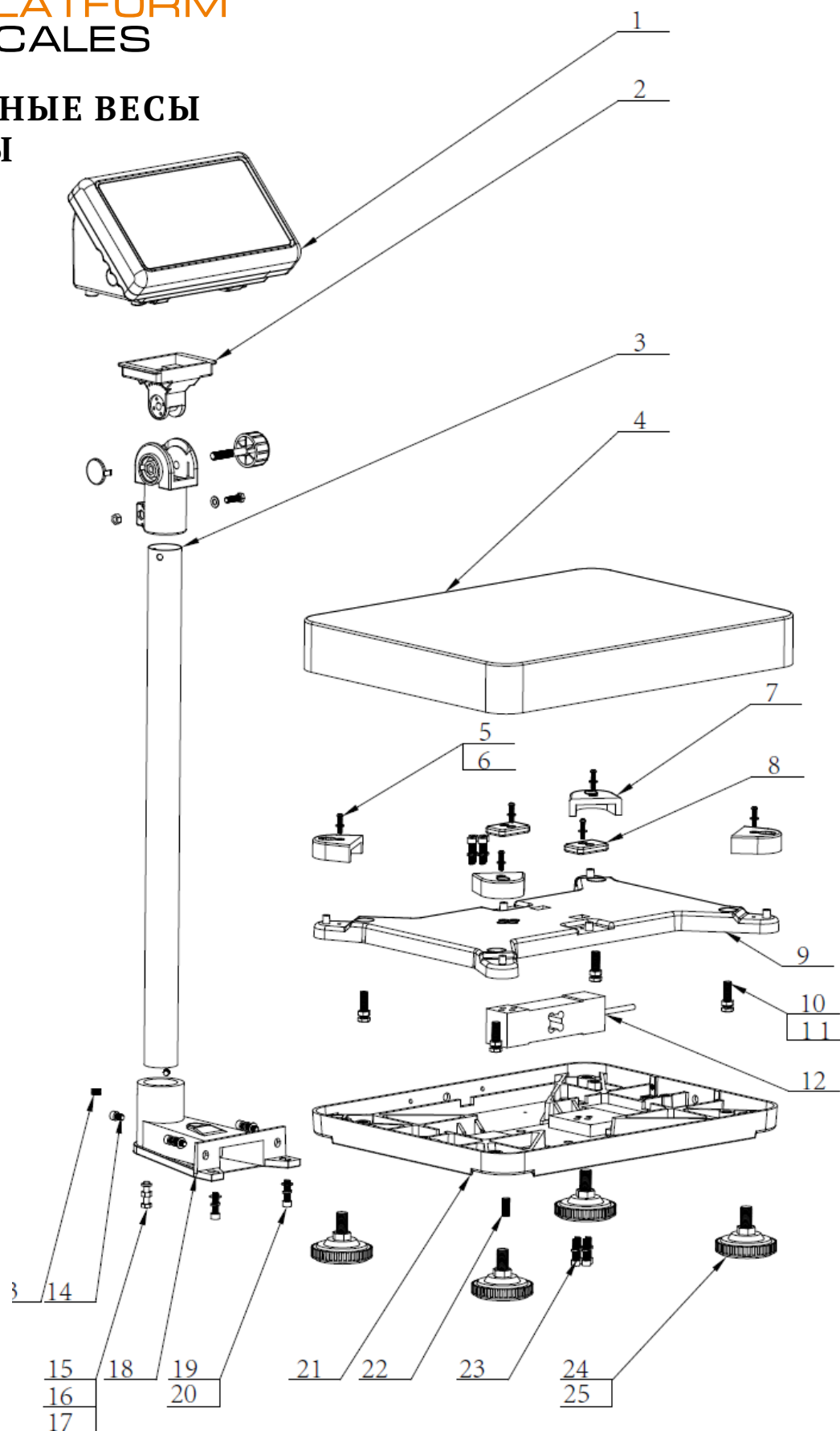

**Весы PS5010 с платформой
350x450 мм из алюминия**

Номер на схеме	Наименование	Артикул
1	Indicator assembly	122503006
2	indicator bracket	111700003
3	Pole	113400160
4	Pan	113400139
5	"+" screw	113200344
6	Washer	113200237
7	round rubber	111800080
8	square rubber	111800079
9	upper platform base	113300155
10	Nut	113200251
11	screw	113200070
12	Load cell	113000453
13	Hexagon screw	113200269
14	Hexagon screw	113200147
15	screw	113200060
16	Nut	113200231
17	washer	113200114
18	pole bracket	113300187
19	washer	113200234
20	Hexagon screw	113200130
21	lower platform base	113300158
22	Hexagon screw	113200276
23	Hexagon screw	113200162
24	foot	113302516
25	Nut	113201387

РБС PLATFORM SCALES

ПЛАТФОРМЕННЫЕ ВЕСЫ И ТЕРМИНАЛЫ

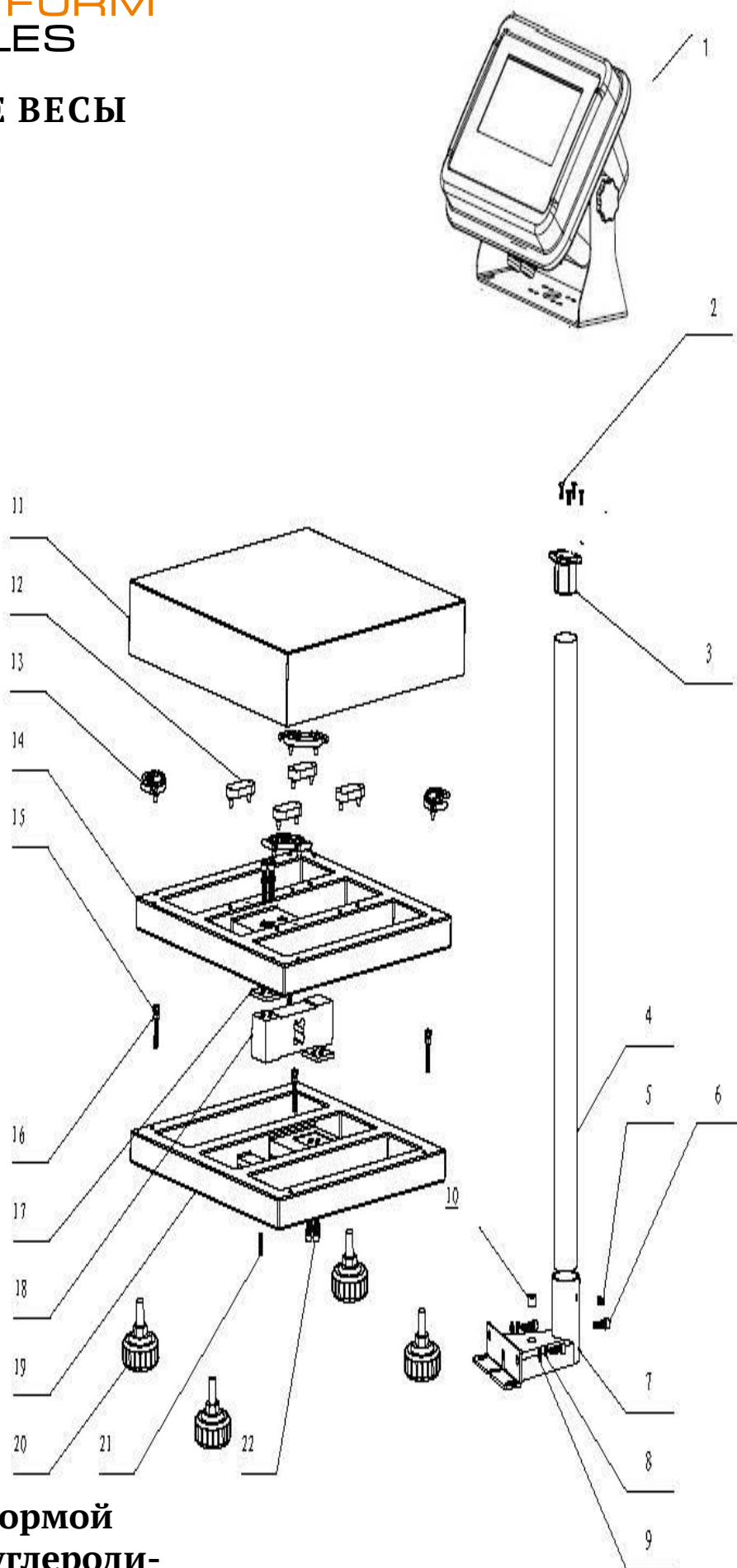

**Весы PS5010 с платформой
400x400 мм из малоуглеродистой стали**

Номер на схеме	Наименование	Артикул
1	Indicator assembly	122504067
2	screw	111800053
3	Bracket for indicator	113402056
4	pole	113400160
5	screw	113200269
6	«+» screw	113200215
7	Pole bracket	113300187
8	Spring washer-M6	113200114
9	Washer-M6	113200234
10	Pan	113400204
11	rubber	111800265
12	Corner rubber	111800096
13	upper platform base	113300192
14	screw	113200097
15	Level bubble	111200019
16	Screw nut	113200256
17	Load cell assembly plate	113400151
18	Load cell-60kg	113000449
	Load cell-100kg	113000451
	Load cell-200kg	113000453
19	Bottom platform base	113300202
20	Foot	113302516
21	Screw-M10*20	113200130
22	Screw-M6*30	113200162

**РБС PLATFORM
SCALES**

**ПЛАТФОРМЕННЫЕ ВЕСЫ
И ТЕРМИНАЛЫ**

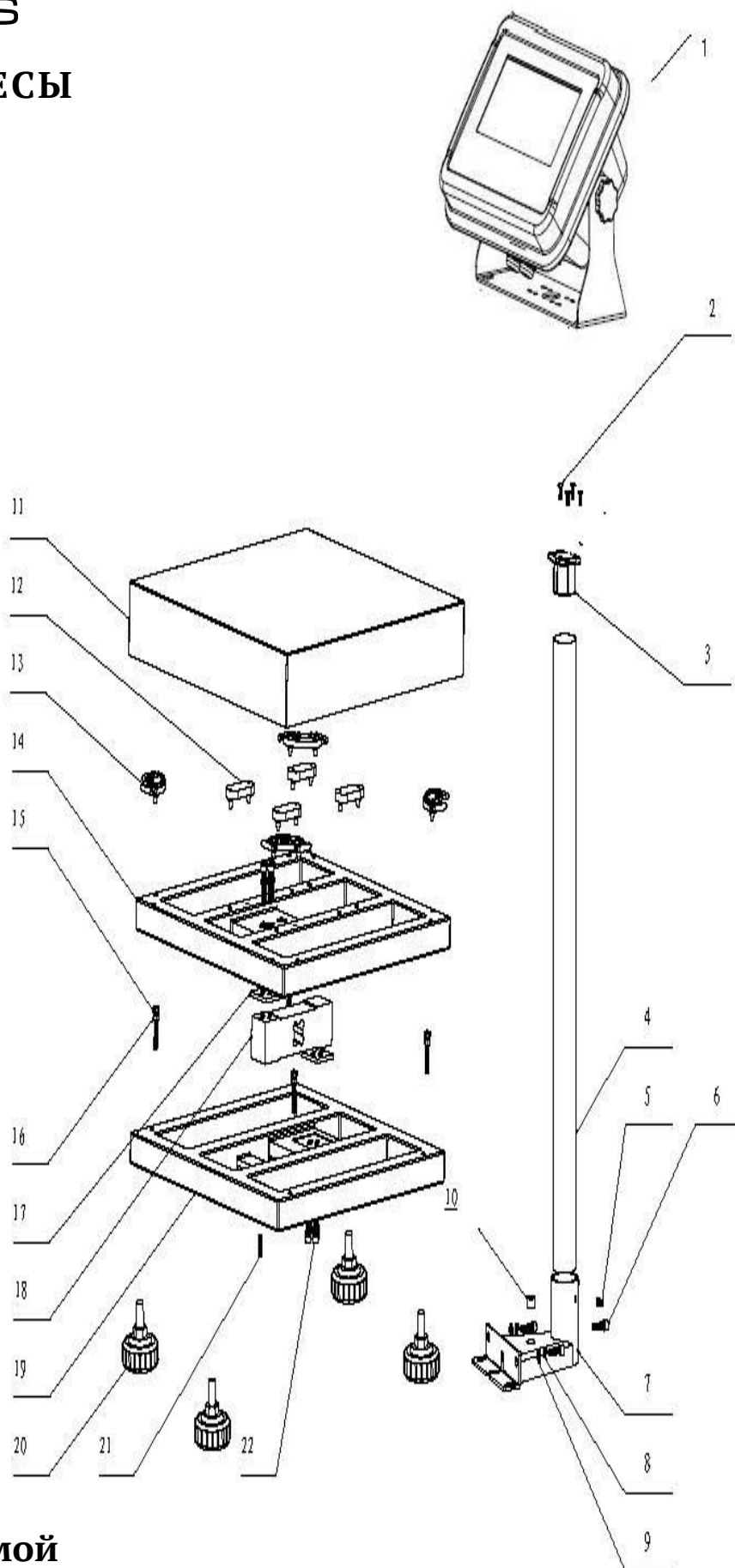

**Весы PS5010 с платформой
600х600 мм из малоуглероди-
стой стали**

Номер на схеме	Наименование	Артикул
1	Indicator assembly	122504067
2	screw	111800053
3	Bracket for indicator	113402056
4	pole	113402054
5	screw	113200269
6	"+" screw	113200215
7	Pole bracket	113300187
8	Spring washer-M6	113200114
9	Washer-M6	113200234
10	Pan	113400149
11	Rubber	111800265
12	Corner rubber	111800096
13	upper platform base	113300170
14	Screw	113200097
15	Level bubble	111200019
16	Screw nut	113200256
17	Load cell assembly plate	113400151
18	Load cell-100kg	113000462
	Load cell-200kg	113000463
	Load cell-500kg	113000466
19	Bottom platform base	113300172
20	Foot	113302516
21	Screw-M6*20	113200130
22	Screw-M8*30	113200161

РБС PLATFORM
SCALES

ПЛАТФОРМЕННЫЕ ВЕСЫ И ТЕРМИНАЛЫ

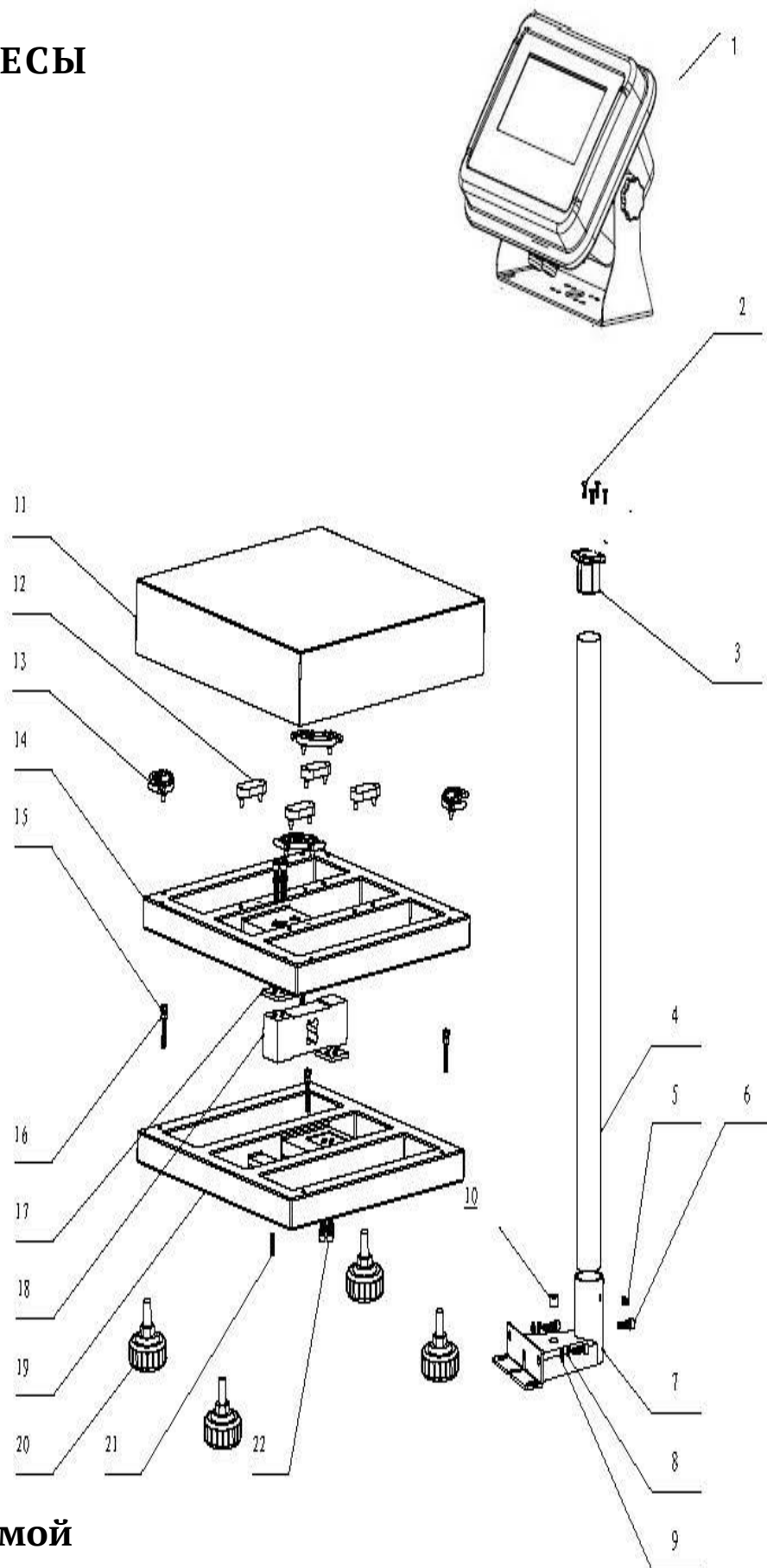

**Весы PS5010 с платформой
800x800 мм из малоуглероди-
стой стали**

Номер на схеме	Наименование	Артикул
1	Indicator assembly	122504067
2	screw	111800053
3	Bracket for indicator	113402056
4	pole	113400160
5	screw	113200269
6	"+" screw	113200215
7	Pole bracket	113300187
8	Spring washer-M6	113200114
9	Washer-M6	113200234
10	Pan	113400174
11	rubber	111800265
12	Corner rubber	111800096
13	upper platform base	113300176
14	screw	113200095
15	Level bubble	111200019
16	Screw nut	113201190
17	Load cell assembly plate	113400151
18	Load cell-200kg	113000174
	Load cell-500kg	113000169
	Load cell-1t	113000170
19	Bottom platform base	113300178
20	Foot	113302516
21	Screw-M12*40	113200095
22	Screw-M8*35	113200084

РБС PLATFORM SCALES

ПЛАТФОРМЕННЫЕ ВЕСЫ И ТЕРМИНАЛЫ

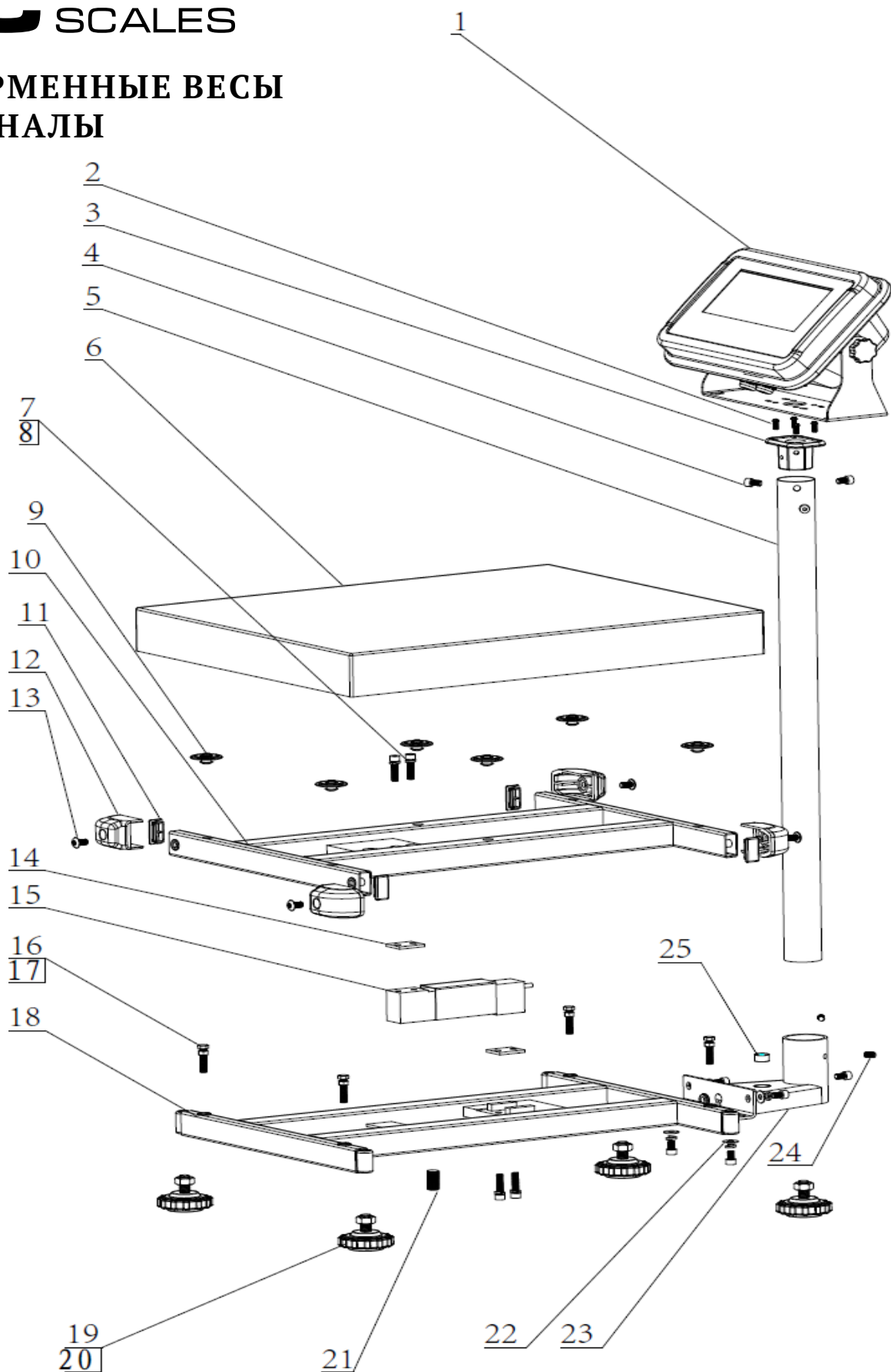

**Весы PS5010 с платформой
500x400 мм из нержавеющей
стали**

Номер на схеме	Наименование	Артикул
1	Indicator assembly	122504067
2	screw	111800053
3	Bracket	113402056
4	"+" screw	113200215
5	Pole	113402054
6	Pan	113400172
7	Hexagon screw	113200149
8	Spring Washer	113200240
9	round rubber	111800093
10	upper platform base	120301009
11	Tube	111800087
12	Pan support stand	111800090
13	screw	113200134
14	Load cell gasket	113400228
15	Load cells ZEMIC B6N-50kg	113000493
	Load cells ZEMIC B6N-100kg	113000495
	Load cells ZEMIC B6N-200kg	113000497
16	Screw	113200082
17	Nut	113200257
18	lower platform base	120301010
19	Foot	113401992
20	Hexagon nut	113200273
21	Hexagon screw	113200079
22	Washer	113200240
23	Bracket	113100157
24	Hexagon screw	113200284
25	Level bubble	111200007

РБС PLATFORM SCALES

ПЛАТФОРМЕННЫЕ ВЕСЫ И ТЕРМИНАЛЫ

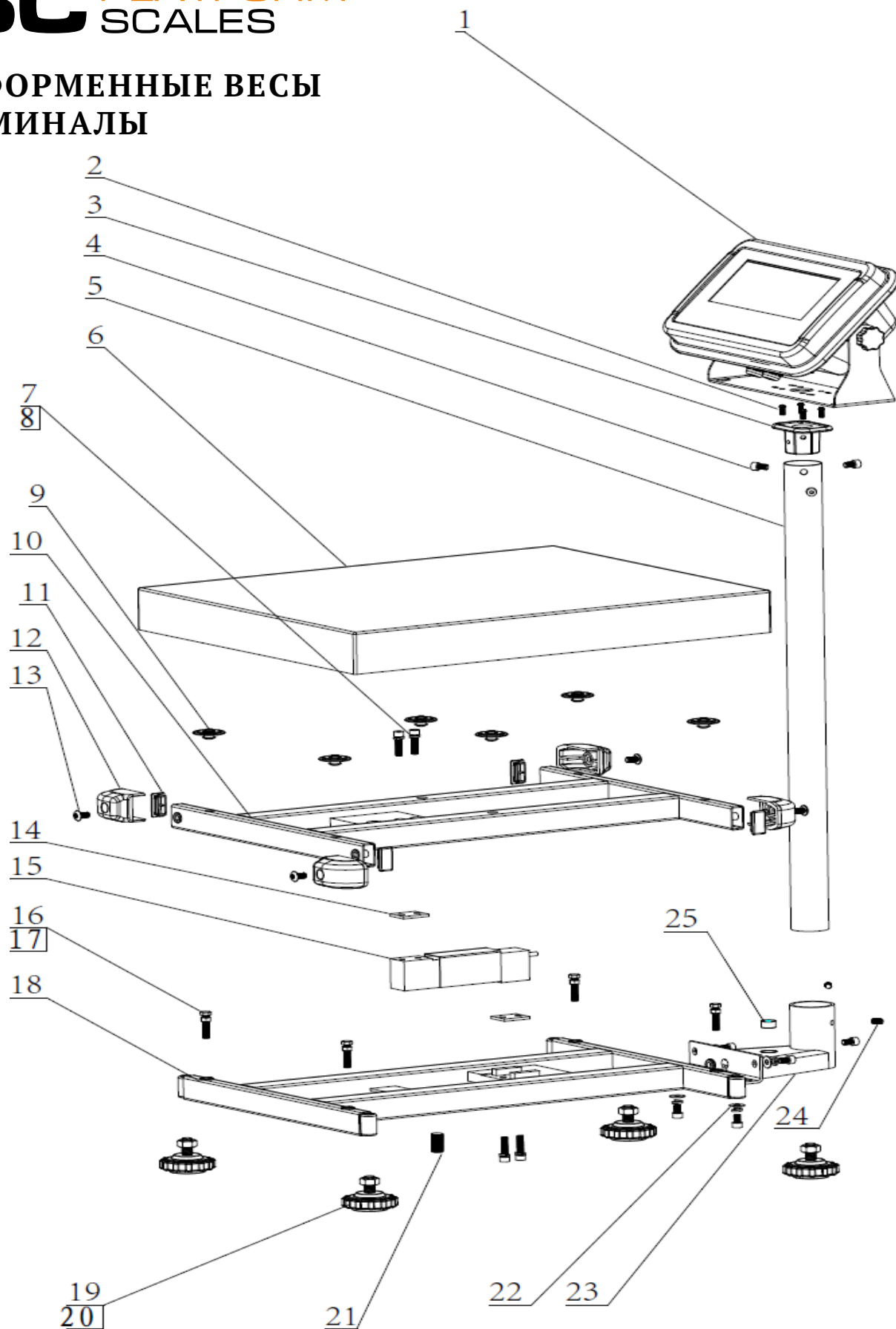

**Весы PS5010 с платформой
600х600 мм из нержавеющей
стали**

Номер на схеме	Наименование	Артикул
1	Indicator assembly	122504067
2	screw	111800053
3	Bracket	113402056
4	"+" screw	113200215
5	Pole	113402054
6	Pan-SPB6060	113400149
7	Hexagon screw	113200149
8	Spring Washer	113200240
9	round rubber	111800093
10	upper platform base-SPB6060	120300442
11	Tube	111800087
12	Pan support stand	111800090
13	screw	113200134
14	Load cell gasket	113400228
15	Load cells ZEMIC BM6G-100kg	113000493
	Load cells ZEMIC BM6G-200kg	113000484
	Load cells ZEMIC BM6G-500kg	113000485
16	Screw	113200082
17	Nut	113200257
18	lower platform base-SPB6060	120300443
19	Foot	113401992
20	Hexagon nut	113200273
21	Hexagon screw	113200079
22	Washer	113200240
23	Bracket	113100157
24	Hexagon screw	113200284
25	Level bubble	111200007

РБС PLATFORM
SCALES

**ПЛАТФОРМЕННЫЕ ВЕСЫ
И ТЕРМИНАЛЫ**

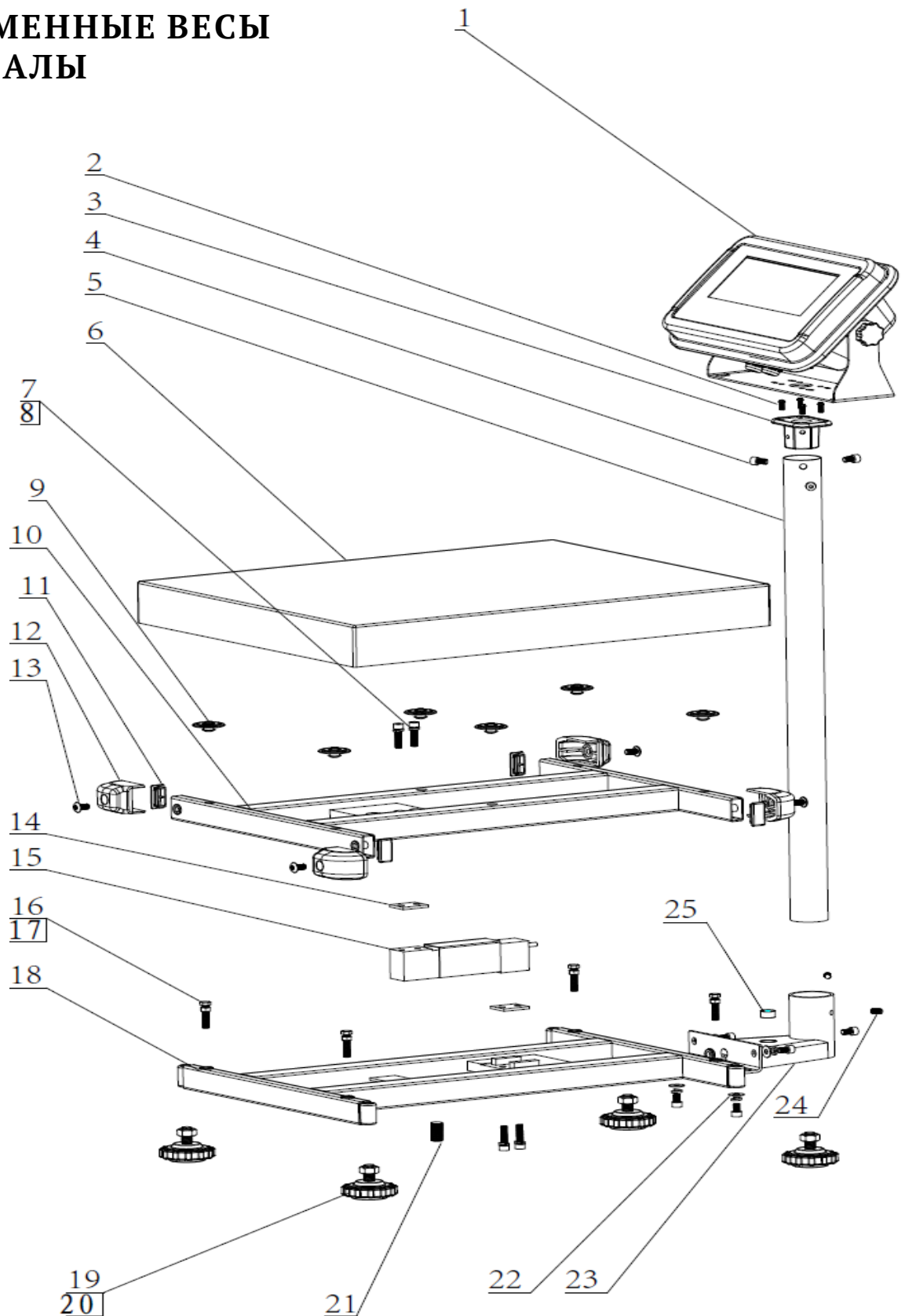

**Весы PS5010 с платформой
800x600 мм из нержавеющей
стали**

Номер на схеме	Наименование	Артикул
1	Indicator assembly	122504067
2	screw	111800053
3	Bracket	113402056
4	"+" screw	113200215
5	Pole	113402054
6	Pan-SPB6080	113401625
7	Hexagon screw	113200149
8	Spring Washer	113200240
9	round rubber	111800093
10	upper platform base-SPB6080	120300668
11	Tube	111800087
12	Pan support stand	111800090
13	screw	113200134
14	Load cell gasket	113400228
15	Load cells ZEMIC BM6G-100kg	113000493
	Load cells ZEMIC BM6G-200kg	113000484
	Load cells ZEMIC BM6G-500kg	113000485
16	Screw	113200082
17	Nut	113200257
18	lower platform base-SPB6080	120300667
19	Foot	113401992
20	Hexagon nut	113200273
21	Hexagon screw	113200079
22	Washer	113200240
23	Bracket	113100157
24	Hexagon screw	113200284
25	Level bubble	111200007

РБС PLATFORM
SCALES

ПЛАТФОРМЕННЫЕ ВЕСЫ И ТЕРМИНАЛЫ

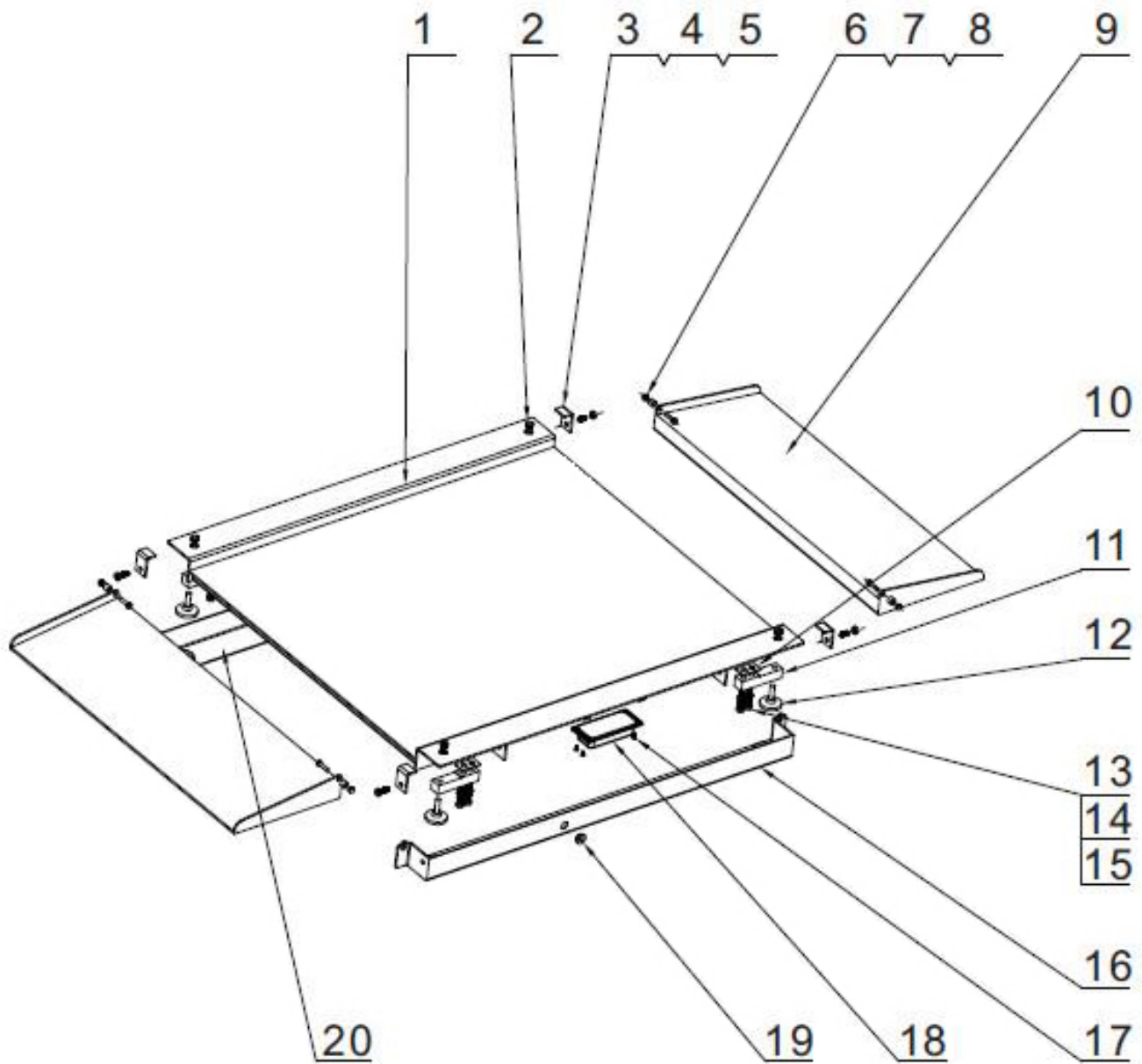

Весы PS5011

Номер на схеме	Наименование	Артикул
1	upper platform base TFR1010	113302369
2	plug screw	111800023
3	transportation stator	114300027
4	inside hexagon screw	113200278
5	outside hexagon screw	113200258
6	acorn nuts	113200340
7	shore	114300026
8	outside hexagon screw	113200072
9	slopeTFR1010	113302339
10	load cell shim	113200117
11	load cell CZL-8C-0.5T	11300040
12	foot	113202007
13	outside hexagon screw	113200076
14	spring washer	113200119
15	plain washer	113200243
16	left plate TFR1010	113302342
17	"+" screw	113200221
18	Threading hole set	112000077
19	junction box	131800400002
20	right plate TFR1010	113302343

РБС PLATFORM SCALES

ПЛАТФОРМЕННЫЕ ВЕСЫ И ТЕРМИНАЛЫ

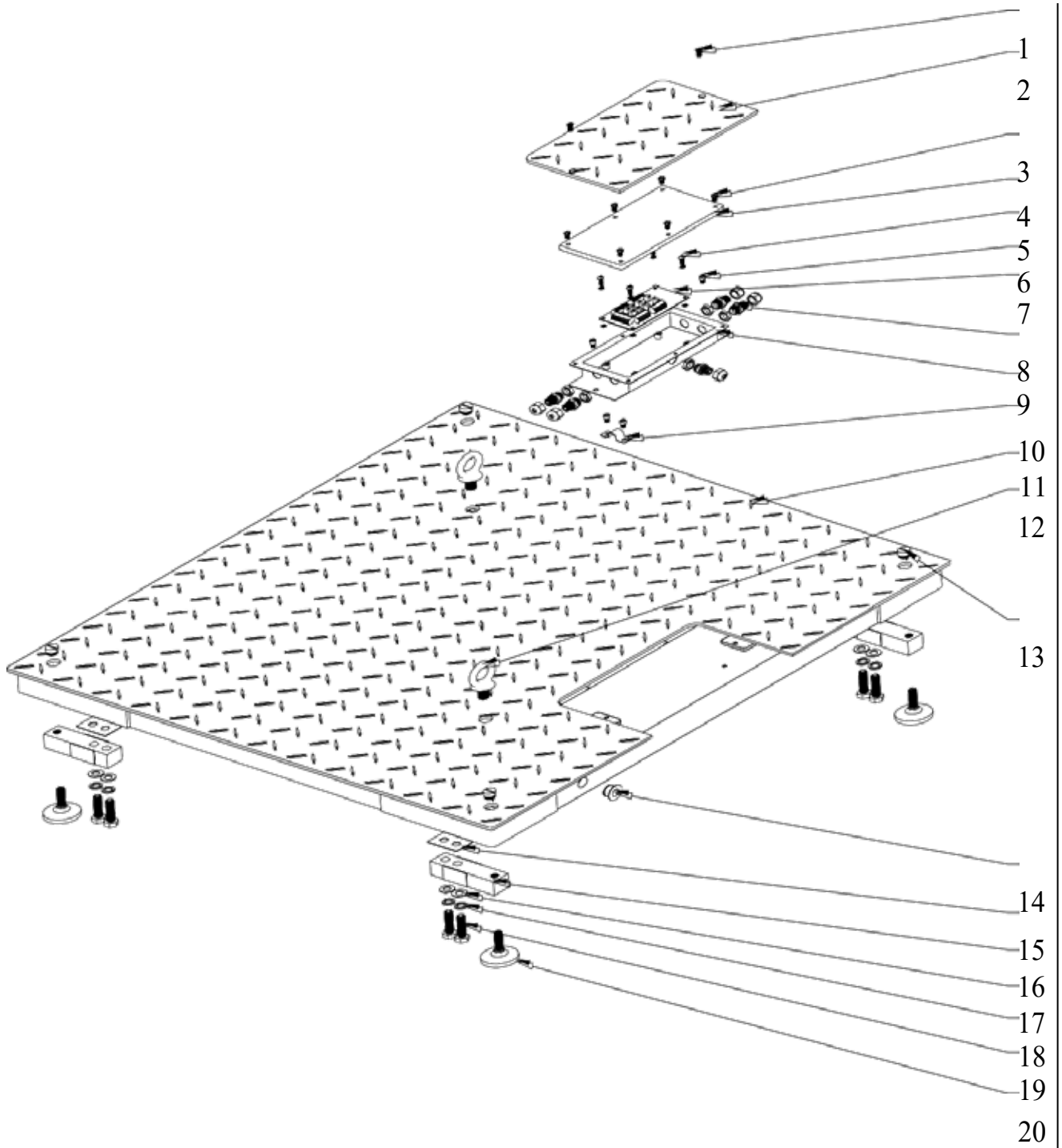

Весы PS 5012

Номер на схеме	Наименование	Артикул
1	screw	113200007
2	junction box house cover	N/A (it is together with the top plate. There is no separate part number)
3	hexagon screw	113200212
4/5/6/7/8/9	Stainless steel junction box with board	131800400001
4	junction box cover	111800069
5	«+» screw	113200212
6	internal hexagon screw	113200141
7	junction box PCBA	120100598
8	cable gland	110400205
9	junction box case	113400129
10	cable clamp	110400196
11	platform base for TFS1010 stainless steel	120300277
	platform base for TFS1215 stainless steel	120300303
	platform base for TFS1515 stainless steel	120300289
	platform base for TFS1215 mild steel	113302209
12	flying rings	114300001
13	screw plug	111800023
14	protection plug	111700025
15	load cell shim	111800011
16	load cell ZEMIC H8C-1T	113000041
	load cell ZEMIC H8C-1.5T	113000042
	load cell KELI SQB-SS-1T	113000340
	load cell KELI SQB-SS-1.5T	113000633
17	washer	113200235
18	spring washer	113200118
19	screw	113200094
20	foot	111800022

РБС PLATFORM SCALES

ПЛАТФОРМЕННЫЕ ВЕСЫ И ТЕРМИНАЛЫ

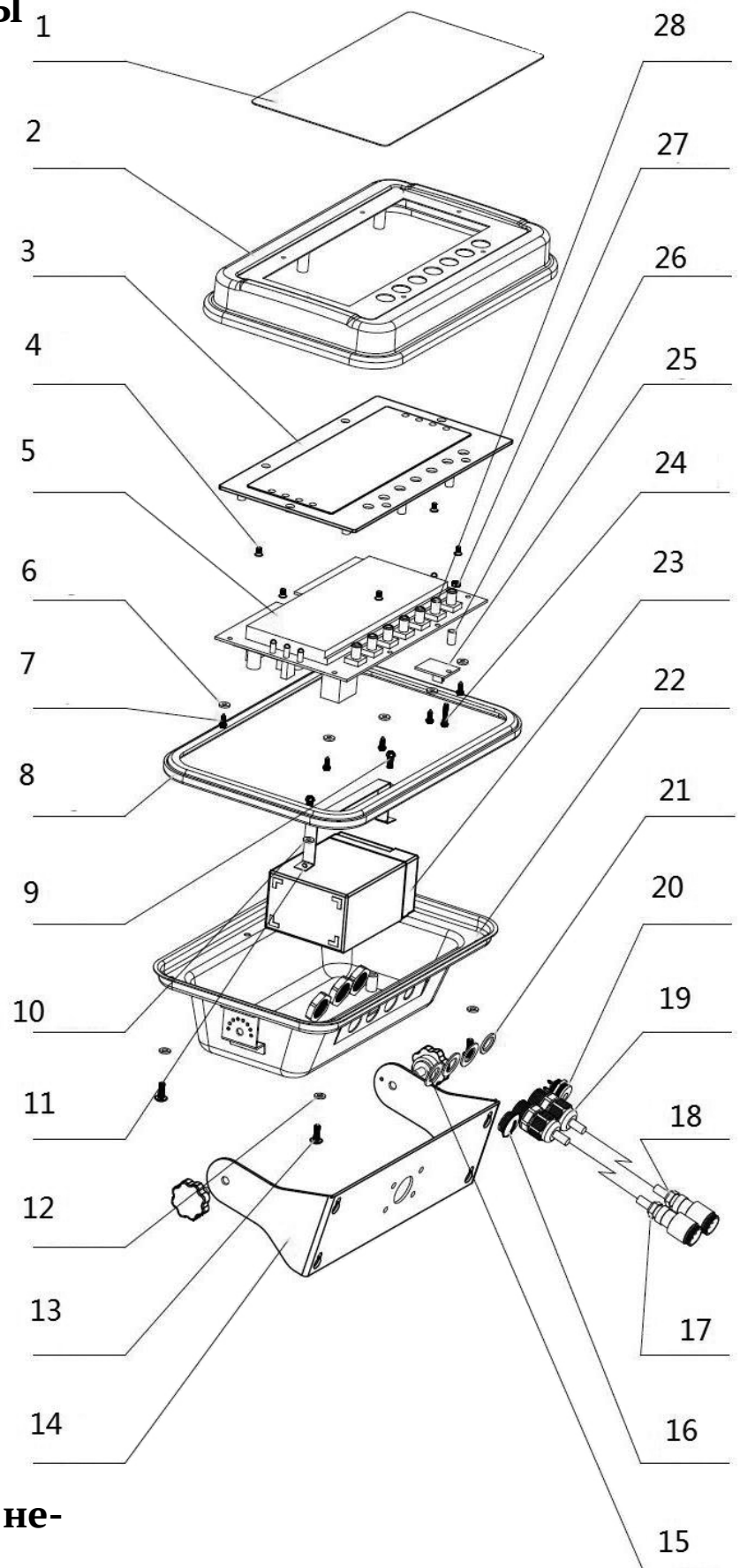

Терминал весов PS5010 из нержавеющей стали

Номер на схеме	Наименование	Артикул
1	Overlay	113502273
2	Top cover	113400110
3	display protection plate	112000030
4	"+"screw	113200030
5	Main board	120100500
6	Washer	113200232
7	Self thread screw	113200273
8	Waterproof rubber	111800236
9	"+"screw	113200052
10	Washer	113200237
11	Battery bar	112300091
12	Washer	113200124
13	"+"screw	113201241
14	Bracket	113400109
15	"+"screw	111800053
16	Plug	111800040
17	9 pin air connector	131700100003
18	7 pin air connector	120300241
19	Waterproof vent	110400441
20	Adapter jack	110400295
21	Rubber mat	111800043
22	Bottom cover	113401926
23	Rechargeable battery	110200029
24	"+"screw	113200273
25	column	113200736
26	main serial board	120100742
27	M3"+"screw	113200058

РБС PLATFORM
SCALES

**ПЛАТФОРМЕННЫЕ ВЕСЫ
И ТЕРМИНАЛЫ**

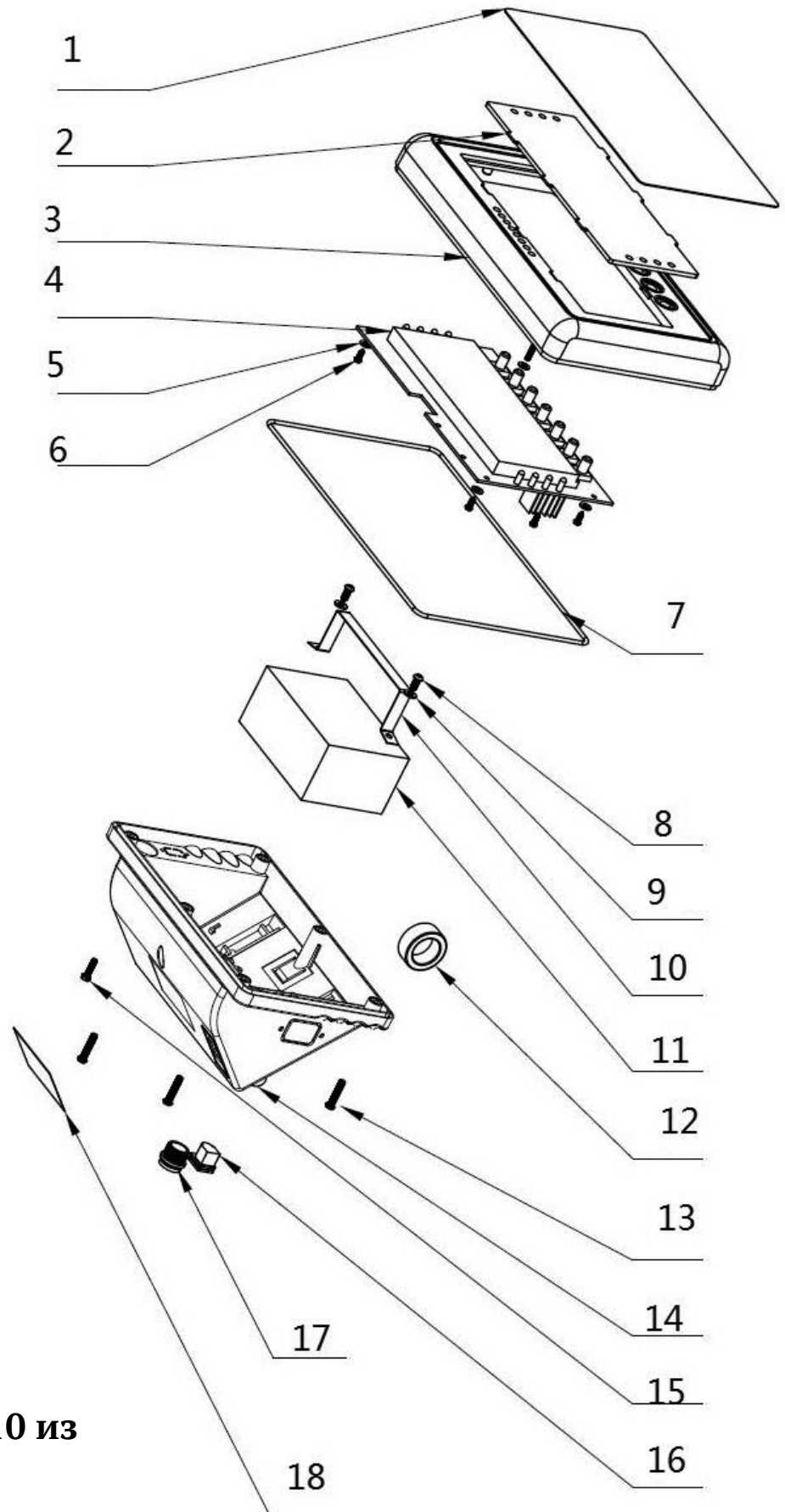

**Терминал весов PS5010 из
пластика**

Номер на схеме	Наименование	Артикул
1	Overlay	113502273
2	display protection plate	110800383
3	Top cover	111700045
4	Main board	120100500
5	Washer	113200232
6	"+"screw	113401721
7	Seal ring	111800033
8	"+"screw	113200050
9	Washer	113200252
10	Battery bar	112300091
11	rechargeable battery	110200029
12	Magnet ring	111500003
13	Self thread screw	113200016
14	Bottom cover	111700044
15	Seal screw	113101100
16	Adaptor jack	110400014
17	Air connector	110400084
18	Nameplate	113100215

РБС PLATFORM
SCALES

**ПЛАТФОРМЕННЫЕ ВЕСЫ
И ТЕРМИНАЛЫ**

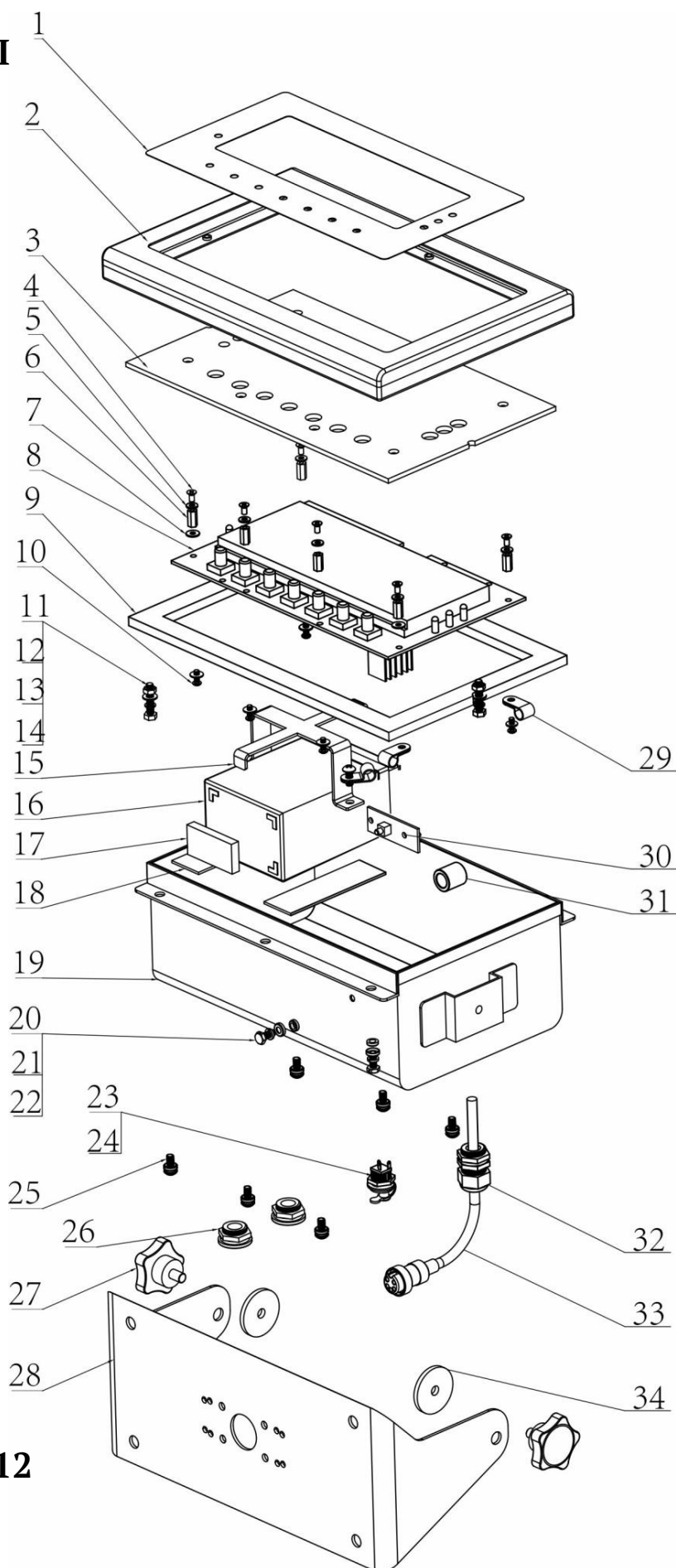

**Терминал весов PS5011/ 5012
из нержавеющей стали**

Номер на схеме	Наименование	Артикул
1	Overaly	113502274
2	Top cover	113301877
3	display protection plate	112000098
4	"+"screw	113200273
5	Washer	113200246
6	Hexagon spacer	113200307
7	Washer	113200246
8	Main board	120100500
9	Waterproof ring	111800047
10	"+"screw	113200030
11	Screw	113201168
12	Spring washer	113200124
13	Washer	113200237
14	Hexagon nut	113200231
15	Battery bar	112300013
16	rechargeable battery	110200029
17	Foam	111800029
18	Foam adhesive	111900015
19	Bottom cover	112400044
20	Seal washer	113200348
21	Seal washer cover	113200347
22	Seal screw	113200350
23	Adapter jack	110400295
24	Plug	111800046
25	"+"screw	113200212
26	Waterproof plug	111800041
27	Handle screw	111800053
28	Bracket	113300268
29	Cable gland	113200264
30	Calibration switch	111700092
31	ferrite	111500001
32	Cable gland	110400441
33	Air connector	120300141
34	Washer	111800042

РБС